PUIFORCAT

Catalogue Puiforcat 2026
Puiforcat catalogue 2026

LA FABRICATION

Puiforcat se démarque par son savoir-faire et sa virtuosité dans la fabrication de couverts. Grâce à son héritage riche de plus de 100 modèles et à l'expertise de ses artisans, Puiforcat propose dans son catalogue trois répertoires stylistiques : le style Classique, inspiré de l'héritage laissé par les plus grands orfèvres de l'histoire, le style Art Déco, d'après les dessins de Jean Puiforcat, l'orfèvre qui a écrit les plus belles pages de l'histoire de la Maison et le style Contemporain, des modèles imaginés avec le concours des meilleurs designers actuels.

La parfaite maîtrise de ces trois répertoires, et de leurs techniques spécifiques, a forgé au fil des générations d'artisans l'identité d'excellence de la Maison.

Les collections en argent massif sont réalisées grâce à un travail et à des matériaux de la plus haute qualité. Une attention minutieuse est accordée aux détails de chaque couvert tout au long du processus de fabrication, de la conception aux étapes de finition.

Enfin, la forme des lames de couteau est adaptée aux différents modèles et sont soigneusement assemblées à la main. Aiguisables, elles font preuve de durabilité et de longévité.
Ces couverts de parfaite facture sont à la fois le fruit de la recherche et du savoir-faire artisanal.

Une grande partie des collections de couverts Puiforcat est susceptible d'être personnalisée par nos artisans sur simple demande.
Ils insufflent ainsi à chaque création une finition unique ou une attention particulière.
Par une fine entaille pratiquée dans le métal à l'aide d'un burin, notre artisan graveur vient personnaliser d'un monogramme ou d'armoiries la branche d'un couvert ou la surface d'un plateau.

Les couverts, plongés dans un bain d'or 24 carats, à la façon de la dorure du vermeil traditionnelle de l'orfèvrerie d'art, prendront également un éclat inédit.

PRODUCTION STEPS

Puiforcat stands out for its technical virtuosity in the craftsmanship of cutlery. With a rich heritage of more than 100 varieties of cutlery, and thanks to the expertise of its artisans, Puiforcat offers three stylistic repertoires in its catalogue: Classic, drawn from the rich heritage of the finest historical silversmiths; Art Deco by Jean Puiforcat, the master silversmith who wrote the most beautiful pages of the house's history; and Contemporary by today's leading designers.

A perfect command of these three stylistic repertoires and the techniques unique to each has been passed down through generations of craftsmen. They forged the reputation for excellence so central to Puiforcat's identity today.

Its sterling silver collections are crafted with the highest quality workmanship and materials. Painstaking attention to details is given to each utensil from conception to finishing stages.

Another unique feature is that each blade design suits its pattern and are carefully set by hand. Aiguisable, they are technically crafted for durability and longevity. Perfectly balanced flatware is the achievement of research and hand craftsmanship.

Many Puiforcat flatware collections may be customized upon request. The company's craftsmen bestow on each item a unique finish or a personal touch. Creating a fine notch in the metal with a burin, the artisan engraver personalizes the handle of a piece of flatware or the surface of a plate with a monogram or a coat of arms.

Immersing flatware in a 24-carat gold bath – the technique used in traditional gilding of artistic silverwork – also offers a unique sheen.

1 2 3 4 5 6 7 8 9 10

MISE EN FORME

Fonte et préparation du flan (étapes 1 à 3)
Des flans rectangulaires de métal sont découpés selon plusieurs étapes afin d'obtenir une ébauche du couvert. Le métal est alors chauffé à plus de 800° C pour rétablir la malléabilité de la matière.

SHAPING

Casting and preparing the blanks (steps 1 to 3)
Rectangular metal blanks are cut in several stages to obtain the outline of the piece. The metal is then heated to over 800°C to restore the malleability of the material.

DÉCORATION

Estampage et ébarbage (étapes 4 à 8)
L'ébauche est placée sous un marteau-pilon, équipé de deux matrices en acier trempé gravées du motif souhaité. Lâché avec une pression hydraulique de 200 tonnes, le marteau-pilon vient frapper l'ébauche et graver le motif sur ses deux faces. Cette opération est répétée de trois à cinq fois. Les couverts en argent massif sont ensuite repris à la main par le ragréeur pour accentuer chaque détail. À l'aide d'un « rifloir » et d'une lime, l'artisan reprend les angles, le tracé de la tige, les œilletons et les dents de la fourchette avant d'apposer les poinçons, garantie de la qualité de l'argent massif.

DECORATION

Stamping and deburring (steps 4 to 8)
The blank is placed under a drop hammer with two hardened steel matrix engraved with the desired pattern. Descending with a hydraulic pressure of 200 tons, the drop hammer strikes the blank and stamps the motif on the two sides of the piece. This process is repeated three to five times. The flatware is then worked by hand to accentuate every detail. Using a riffler and file, the craftsman retraces the angles, the line of the stem, the embossed eye and tines of the fork before placing the final stamps, guaranteeing the sterling silver quality.

FINITION

Polissage et avivage (étapes 9 et 10)
Quatre étapes de polissage sont nécessaires pour effacer progressivement les rayures résultant de l'ébarbage des pièces. L'étape de l'avivage, enfin, permet d'obtenir la finition poli miroir Puiforcat, gage de qualité et de son expertise.

FINISH

Polishing and buffing (steps 9 and 10)
A four-step polishing process is necessary to gradually remove scratches left after the trimming of the pieces. Finally, buffing allows Puiforcat to achieve its signature mirror-polished finish, a testament to its quality and expertise.

LA MATIÈRE

Puiforcat travaille les matières de la plus belle qualité : argent massif de premier titre (930/1000e), métal argenté 168 g (168 g d'argent pour douze couverts de table) et acier massif 18/10.
La qualité de l'argent massif est garantie par le poinçon « tête de minerve » apposé sur chaque pièce en argent massif par décret d'État. Chaque pièce porte également le poinçon de maître : un canif flanqué des initiales E et P, pour Émile Puiforcat, dans un losange ou un carré.
Le taux exceptionnel d'argenture des pièces en métal argenté illustre la volonté de Puiforcat de proposer à ses clients une qualité incomparable. L'argent pur est disposé en priorité sur les parties les plus sollicitées des couverts, ce qui renforce leur résistance pour l'usage quotidien et accroît leur longévité. Les pièces en métal argenté portent le poinçon carré EPI.

THE MATTER

Puiforcat works with metals of the finest quality - first and foremost sterling silver, the house's emblematic material. Each and every piece crafted by Puiforcat out of this unparalleled metal bears the master's distinctive hallmark: a diamond or square enclosing a penknife, flanked by the initials E and P for Émile Puiforcat.
The quality of the sterling silver is also guaranteed by the Minerva Hallmark affixed to every sterling silver piece in accordance with state decree.
Silver-plated metal, and more specifically steel, is used for a variety of product lines designed to fulfil contemporary needs without compromising on Puiforcat's incomparable quality. The silver content in cutlery is thus 5.93 oz. or 168 gr. (5.93 oz. or 168 gr. of silver for a 12-piece silverware set).
Moreover, pure silver is distributed in priority on the most heavily used areas ofthe utensils, thus strengthening them for daily use and increasing their longevity. Puiforcat silver-plated tableware bears its own specific hallmark.

FINITION SPÉCIALE « IMMERSION OR »

Une option de finition à l'or fin peut être proposée sur nos collections de couverts en argent massif et sur certains modèles en métal argenté.
Ces finitions sont réalisées en commande spéciale et feront l'objet d'un devis spécifique.

SPECIAL FINISH "GOLD IMMERSION"

An option of fine gold finish can be offered on our collections of cutlery in sterling silver and on certain models in silver plated.
This finish is made by special order and will be the subject of a specific estimate.

COUVERTS DE TABLE
TABLE FLATWARE

SERVICES DE TABLE
TABLE SERVICES

ART DE LA TABLE
ART OF TABLE

ART DE VIVRE
ART OF LIVING

ANNEXES
APPENDICES

COUVERTS DE TABLE
TABLE FLATWARE

◇ ARGENT MASSIF / STERLING SILVER

07 Annecy
13 Bayonne
19 Cannes
29 Deauville
35 Élysée
43 Louvois
49 Molière Mascaron
55 Noailles
61 Royal

□ MÉTAL ARGENTÉ / SILVER PLATED

69 Chantaco
75 Nantes
75 Normandie

△ ACIER MASSIF / STAINLESS STEEL

85 Guéthary
89 Couteaux d'Orfèvre

BOIS / WOOD

93 Jersey

ANNECY

◇ ARGENT MASSIF

Un disque parfait à l'extrémité de chaque pièce : c'est l'unique ornementation de ce couvert en argent massif au style puissant dessiné en 1930 par Jean Puiforcat.

Cette collection peut être personnalisée sur demande par une gravure.
Les photos ne présentent qu'une sélection de couverts. Pour découvrir l'intégralité de l'offre, merci de vous référer au tarif annuel.

◇ STERLING SILVER

The perfect disc on the end of each piece is a unique ornament for this sterling silver cutlery. Its powerful style was imagined by Jean Puiforcat in 1930.

This collection may be customized upon request with an engraving.
These photographs only show a selection of table flatware. To discover our entire range of cutlery pieces please refer to the annual price list.

◇ 200301O

L 20 cm
L 7.9 in
fourchette de table
dinner fork

◇ 200081O

L 23 cm
L 9.1 in
couteau de table
dinner knife

◇ 200191O

L 20 cm
L 7.9 in
cuiller de table
dinner spoon

◇ 200151O

L 14 cm
L 5.5 in
cuiller à petit déjeuner
tea spoon

◇ 200201O

L 12 cm
L 4.7 in
cuiller à thé/café
demitasse spoon

◇ 200121O

L 11 cm
L 4.3 in
cuiller à moka
mocha spoon

◇ 200231O

L 17 cm
L 6.7 in
fourchette à dessert
dessert fork

◇ 200041O

L 19,5 cm
L 7.7 in
couteau à dessert
dessert knife

◇ 200101O

L 17,5 cm
L 6.9 in
cuiller à dessert
dessert spoon

◇ 200311O

L 29 cm
L 11.4 in
louche
soup ladle

◇ 200271O

L 25,5 cm
L 10 in
fourchette à servir
serving fork

◇ 200171O

L 25,5 cm
L 10 in
cuiller à servir
serving spoon

◇ 200251O

L 17 cm
L 6.7 in
fourchette à poisson
fish fork

◇ 200061O

L 21 cm
L 8.3 in
couteau à poisson
fish knife

◇ 200261O

L 17 cm
L 6.7 in
fourchette à salade
salad fork

◇ 200281O

L 21,5 cm
L 8.5 in
fourchette à servir le poisson
fish serving fork

◇ 200071O

L 25 cm
L 9.8 in
couteau à servir le poisson
fish serving knife

◇ 200331O

L 25,5 cm
L 10 in
pelle à tarte
pastry server

◇ 200011O

L 13 cm
L 5.1 in

couteau à beurre
butter spreader

◇ **finitions spéciales**
Toutes les références de cette collection peuvent être personnalisées d'une gravure ou d'un bain à l'or fin. Ces options sont réalisées sur demande spéciale et font l'objet d'un devis.

◇ **special finishes**
All the references in this collection can be personalized with an engraving or a bath in fine gold. These options are made on special request and are subject to an estimate.

◇ ARGENT MASSIF

Dessiné en 1924 par Jean Puiforcat, ce couvert d'une grande pureté formelle joue de ses reliefs à la manière d'une sculpture façonnée en argent massif.

◇ STERLING SILVER

Designed in 1924 by Jean Puiforcat, this silverware has great formal purity. Its volumes interact as though it were a sterling silver sculpture.

Cette collection peut être personnalisée sur demande par une gravure.
Les photos ne présentent qu'une sélection de couverts. Pour découvrir l'intégralité de l'offre, merci de vous référer au tarif annuel.

This collection may be customized upon request with an engraving.
These photographs only show a selection of table flatware. To discover our entire range of cutlery pieces please refer to the annual price list.

◇ 2012410

L 20 cm
L 7.9 in
fourchette de table
dinner fork

◇ 2009110

L 23 cm
L 9.1 in
couteau de table
dinner knife

◇ 2010710

L 20 cm
L 7.9 in
cuiller de table
dinner spoon

◇ 2010310

L 14 cm
L 5.5 in
cuiller à petit déjeuner
tea spoon

◇ 2010810

L 12,5 cm
L 4.9 in
cuiller à thé/café
demitasse spoon

◇ 2010010

L 11 cm
L 4.3 in
cuiller à moka
mocha spoon

◇ 2011210

L 17,5 cm
L 6.9 in
fourchette à dessert
dessert fork

◇ 2008510

L 19,5 cm
L 7.7 in
couteau à dessert
dessert knife

◇ 2009710

L 17 cm
L 6.7 in
cuiller à dessert
dessert spoon

◇ 2011910

L 25,5 cm
L 10 in
fourchette à servir
serving fork

◇ 2010510

L 25,5 cm
L 10 in
cuiller à servir
serving spoon

◇ 2013010

L 25 cm
L 9.8 in
pelle à tarte
pastry server

◇ 2011710

L 17 cm
L 6.7 in
fourchette à poisson
fish fork

◇ 2008810

L 20 cm
L 7.9 in
couteau à poisson
fish knife

◇ 2011810

L 17,5 cm
L 6.9 in
fourchette à salade
salad fork

◇ 2008010

L 13 cm
L 5.1 in
couteau à beurre
butter spreader

BAYONNE ◇

◇ **finitions spéciales**
Toutes les références de cette collection peuvent être personnalisées d'une gravure ou d'un bain à l'or fin. Ces options sont réalisées sur demande spéciale et font l'objet d'un devis.

◇ **special finishes**
All the references in this collection can be personalized with an engraving or a bath in fine gold. These options are made on special request and are subject to an estimate.

CANNES

◇ ARGENT MASSIF

Créé en 1928 par Jean Puiforcat avec pour seul ornement les cinq anneaux de la cannelure, ce couvert en argent massif est une référence pour les amateurs. Il s'illustre par la perfection de son architecture qui peut évoquer la façade de l'hôtel Martinez, à Cannes. Jean Puiforcat l'avait choisi pour son propre mariage.

Cette collection peut être personnalisée sur demande par une gravure.
Les photos ne présentent qu'une sélection de couverts. Pour découvrir l'intégralité de l'offre, merci de vous référer au tarif annuel.

◇ STERLING SILVER

Created by Jean Puiforcat in 1928, this sterling silver cutlery features five rings at the top of its fluted handle. A benchmark for connoisseurs, this collection is renowned for the perfection of its architecture that evokes the facade of Hôtel Martinez in Cannes. Jean Puiforcat chose this collection for his own wedding.

This collection may be customized upon request with an engraving.
These photographs only show a selection of table flatware. To discover our entire range of cutlery pieces please refer to the annual price list.

◇ 202881O

L 20 cm
L 7.9 in
fourchette de table
dinner fork

◇ 202461O

L 23 cm
L 9.1 in
couteau de table
dinner knife

◇ 202691O

L 20 cm
L 7.9 in
cuiller de table
dinner spoon

◇ 202771O

L 18,5 cm
L 7.3 in
fourchette à homard
lobster fork

◇ 202751O

L 15 cm
L 5.9 in
fourchette à escargots
snail fork

◇ 202781O

L 12,5 cm
L 4.9 in
fourchette à huîtres
oyster fork

◇ 202741O

L 17,5 cm
L 6.9 in
fourchette à dessert
dessert fork

◇ 202371O

L 19,5 cm
L 7.7 in
couteau à dessert
dessert knife

◇ 202531O

L 17,5 cm
L 6.9 in
cuiller à dessert
dessert spoon

◇ 202761O

L 14 cm
L 5.5 in
fourchette à gâteaux
pastry fork

◇ 202601O

L 15 cm
L 5.9 in
cuiller à petit déjeuner
tea spoon

◇ 202701O

L 12,5 cm
L 4.9 in
cuiller à thé/café
demitasse spoon

◇ 202801O

L 17 cm
L 6.7 in
fourchette à poisson
fish fork

◇ 202431O

L 20 cm
L 7.9 in
couteau à poisson
fish knife

◇ 202811O

L 17 cm
L 6.7 in
fourchette à salade
salad fork

◇ 202561O

L 11 cm
L 4.3 in
cuiller à moka
mocha spoon

◇ 202631O

L 17 cm
L 6.7 in
cuiller à sauce individuelle
individual sauce spoon

◇ 202501O

L 16,5 cm
L 6.5 in
cuiller à consommé
round soup spoon

CANNES ◇

◇ 2029910

L 11 cm
L 4.3 in
pince à sucre
sugar tong

◇ 2024810

L 13,5 cm
L 5.3 in
cuiller confiture, caviar*, bouillon
jam, caviar*, bouillon spoon

◇ 2025410

L 14 cm
L 5.5 in
cuiller à glace
ice cream spoon

◇ 2026510

L 19 cm
L 7.5 in
cuiller à soda
long drink spoon

◇ 2028310

L 26 cm
L 10.2 in
fourchette à servir
serving fork

◇ 2026410

L 26,5 cm
L 10.4 in
cuiller à servir
serving spoon

◇ 2025510

L 20,5 cm
L 8.1 in
cuiller à glaçons
ice cube spoon

◇ 2026710

L 18 cm
L 7.1 in
cuiller à sucre
sugar spoon

◇ 2026810

L 18 cm
L 7.1 in
cuiller à sucre repercée
pierced sugar spoon

◇ 2028710

L 25,5 cm
L 10 in
fourchette à servir la salade
salad serving fork

◇ 2026610

L 26 cm
L 10.2 in
cuiller à servir la salade
salad serving spoon

◇ 2028910

L 20,5 cm
L 8.1 in
fourchette à servir la viande froide
cold meat serving fork

◇ 2026110

L 17,5 cm
L 6.9 in
cuiller à sauce filtrante
fat and lean gravy ladle

◇ 2025110

L 25,5 cm
L 10 in
cuiller à crème
cream ladle

◇ 2029010

L 30 cm
L 11.8 in
louche
soup ladle

◇ 2028610

L 21,5 cm
L 8.5 in
fourchette à servir le poisson
fish serving fork

◇ 2024510

L 25,5 cm
L 10 in
couteau à servir le poisson
fish serving knife

*cuiller vermeil pour le caviar
*gold-gilted spoon for caviar

CANNES ◇

◇ 202851O

L 24 cm
L 9.4 in
fourchette à gibier
carving fork

◇ 202441O

L 29,5 cm
L 11.6 in
couteau à gibier
carving knife

◇ 202721O

L 14,5 cm
L 5.7 in
petite fourchette à cocktail
small cocktail fork

◇ 202411O

L 19 cm
L 7.5 in
couteau à fromage
cheese knife

◇ 202351O

L 13 cm
L 5.1 in
couteau à beurre
butter spreader

□ 301093O

L 23 cm
L 9 in
paire de baguettes argentées
silver-plated pair of chopsticks

◇ 202361O

L 16 cm
L 6.3 in
petit couteau à cocktail
small cocktail knife

◇ 202971O

L 22,5 cm
L 8.9 in
pince à asperges
asparagus tongs

◇ 202941O

L 27 cm
L 10.6 in
pelle à riz
rice server

□ 301094O

L 23 cm
L 9 in
paire de baguettes dorées
gold-plated pair of chopsticks

□ 304771O

L 23 cm
L 9 in
set de 4 pièces argentées
silver-plated 4-piece set

□ 304776O

L 23 cm
L 9 in
set de 4 pièces dorées
gold-plated 4-piece set

◇ 202931O

L 24 cm
L 9.4 in
pelle à glace
ice cream server

◇ 202961O

L 25,5 cm
L 10 in
pelle à tarte
pastry server

◇ 202421O

L 24 cm
L 9.4 in
couteau à pâtisserie
pastry knife

CANNES CROISETTE □

CANNES ◇

◇ **finitions spéciales**
Toutes les références de cette collection peuvent être personnalisées d'une gravure ou d'un bain à l'or fin.
Ces options sont réalisées sur demande spéciale et font l'objet d'un devis.

◇ **special finishes**
All the references in this collection can be personalized with an engraving or a bath in fine gold.
These options are made on special request and are subject to an estimate.

◇ **finition spéciale – Cannes Précieux**
Une version joaillière est disponible sur commande exclusivement, avec un choix de trois pierres semi-précieuses – onyx, obsidienne acajou ou jade.
Les références à sertir sont détaillées dans le tarif annuel.

◇ **special finish – Cannes Précieux**
An embellished version is available, by order only, bejeweled with a choice of three semi-precious stones – onyx, obsidienne mahogany or jade.
References available for this finish are listed in the pricelist.

couverts de table
table flatware

onyx
onyx

◇ **202321O**	fourchette de table dinner fork
◇ **202191O**	cuiller de table dinner spoon
◇ **202081O**	couteau de table dinner knife
◇ **202241O**	fourchette à dessert dessert fork
◇ **202121O**	cuiller à dessert dessert spoon
◇ **202011O**	couteau à dessert dessert knife
◇ **202211O**	cuiller thé/café demitasse spon

couverts de table
table flatware

jade
jade

◇ **213511O**	fourchette de table dinner fork
◇ **213521O**	cuiller de table dinner spoon
◇ **213531O**	couteau de table dinner knife
◇ **213641O**	fourchette à dessert dessert fork
◇ **213581O**	cuiller à dessert dessert spoon
◇ **201971O**	couteau à dessert dessert knife
◇ **213501O**	cuiller thé/café demitasse spon

couverts de table
table flatware

obsidienne acajou
mahogany obsidian

◇ **213761O**	fourchette de table dinner fork
◇ **213771O**	cuiller de table dinner spoon
◇ **213751O**	couteau de table dinner knife
◇ **213791O**	fourchette à dessert dessert fork
◇ **213801O**	cuiller à dessert dessert spoon
◇ **213781O**	couteau à dessert dessert knife
◇ **213811O**	cuiller thé/café demitasse spon

DEAUVILLE

◇ ARGENT MASSIF

Créé en 1937, le décor de cannelures associé aux lignes droites et courbes des couverts donne un aspect très contemporain à ce modèle en argent massif dessiné par Jean Puiforcat.

Les photos ne présentent qu'une sélection de couverts. Pour découvrir l'intégralité de l'offre, merci de vous référer au tarif annuel.

◇ STERLING SILVER

Created in 1937, fluting along with straight lines and curves gives this sterling silver cutlery a resolutely contemporary feel. This collection was designed by Jean Puiforcat.

These photographs only show a selection of table flatware. To discover our entire range of cutlery pieces please refer to the annual price list.

203911O

L 20 cm
L 7.9 in
fourchette de table
dinner fork

203641O

L 23 cm
L 9.1 in
couteau de table
dinner knife

203791O

L 20 cm
L 7.9 in
cuiller de table
dinner spoon

203831O

L 12,5 cm
L 4.9 in
fourchette à huîtres
oyster fork

203711O

L 13 cm
L 5.1 in
cuiller à petit déjeuner
tea spoon

203801O

L 11,5 cm
L 4.5 in
cuiller à thé/café
demitasse spoon

203811O

L 16,5 cm
L 6.5 in
fourchette à dessert
dessert fork

203581O

L 20 cm
L 7.9 in
couteau à dessert
dessert knife

203681O

L 16,5 cm
L 6.5 in
cuiller à dessert
dessert spoon

203701O

L 10,5 cm
L 4.1 in
cuiller à moka
mocha spoon

203871O

L 26 cm
L 10.2 in
fourchette à servir
serving fork

203751O

L 26 cm
L 10.2 in
cuiller à servir
serving spoon

203841O

L 17 cm
L 6.7 in
fourchette à poisson
fish fork

203611O

L 20 cm
L 7.9 in
couteau à poisson
fish knife

203851O

L 17 cm
L 6.7 in
fourchette à salade
salad fork

203961O

L 26 cm
L 10.2 in
pelle à tarte
pastry server

203561O

L 13,5 cm
L 5.3 in
couteau à beurre
butter spreader

◇ **finitions spéciales**
Toutes les références de cette collection peuvent être personnalisées d'une gravure ou d'un bain à l'or fin.
Ces options sont réalisées sur demande spéciale et font l'objet d'un devis.

◇ **special finishes**
All the references in this collection can be personalized with an engraving or a bath in fine gold.
These options are made on special request and are subject to an estimate.

ÉLYSÉE

◇ ARGENT MASSIF

Ce modèle de style bavarois du début du XVIIIe siècle pare avec élégance et raffinement les tables d'apparat des Présidents de la République française au sein du Palais de l'Élysée depuis la fin des années 1940. Le travail délicat de ciselure sur les manches en argent massif nécessite une finition minutieuse, à la main. La préciosité du modèle Elysée peut être soulignée par l'ajout de gemmes ornementales : un cabochon d'onyx, jade, ou jaspe rouge sont ainsi sertis et placés « à la française » sur le bas des manches.

Cette collection peut être personnalisée sur demande par une gravure.
Les photos ne présentent qu'une sélection de couverts. Pour découvrir l'intégralité de l'offre, merci de vous référer au tarif annuel.

◇ STERLING SILVER

This early 18th-century Bavarian-style service has graced the ceremonial tables of the Presidents of the French Republic at the Élysée Palace since the late 1940s. The delicate chasing on the sterling silver handles requires meticulous hand-finishing. The elegance of the Elysée model can be enhanced by the addition of ornamental gems: a cabochon of onyx, jade or red jasper is set and placed à la française on the bottom of the handles.

This collection may be customized upon request with an engraving.
These photographs only show a selection of table flatware. To discover our entire range of cutlery pieces please refer to the annual price list.

◇ 205311O

L 20,5 cm
L 8.1 in
fourchette de table
dinner fork

◇ 204831O

L 25,5 cm
L 10 in
couteau de table
dinner knife

◇ 205101O

L 20,5 cm
L 8.1 in
cuiller de table
dinner spoon

◇ 205201O

L 18,5 cm
L 7.3 in
fourchette à homard
lobster fork

◇ 205181O

L 15 cm
L 5.9 in
fourchette à escargots
snail fork

◇ 205211O

L 12,5 cm
L 4.9 in
fourchette à huîtres
oyster fork

◇ 205151O

L 18 cm
L 7.1 in
fourchette à dessert
dessert fork

◇ 204711O

L 20,5 cm
L 8.1 in
couteau à dessert
dessert knife

◇ 204881O

L 18 cm
L 7.1 in
cuiller à dessert
dessert spoon

◇ 205191O

L 14,5 cm
L 5.7 in
fourchette à gâteaux
pastry fork

◇ 204991O

L 14 cm
L 5.5 in
cuiller à petit déjeuner
tea spoon

◇ 205111O

L 12 cm
L 4.7 in
cuiller à thé/café
demitasse spoon

◇ 205221O

L 18 cm
L 7.1 in
fourchette à poisson
fish fork

◇ 204781O

L 20,5 cm
L 8.1 in
couteau à poisson
fish knife

◇ 205241O

L 18 cm
L 7.1 in
fourchette à salade
salad fork

◇ 204941O

L 10 cm
L 3.9 in
cuiller à moka
mocha spoon

◇ 205031O

L 17 cm
L 6.7 in
cuiller à sauce individuelle
individual sauce spoon

◇ 204851O

L 16,5 cm
L 6.5 in
cuiller à consommé
round soup spoon

◇ 205431O

L 11 cm
L 4.3 in
pince à sucre
sugar tongs

◇ 204841O

L 13 cm
L 5.1 in
cuiller confiture, caviar*, bouillon
jam, caviar*, bouillon spoon

◇ 204921O

L 13,5 cm
L 5.3 in
cuiller à glace
ice cream spoon

◇ 205251O

L 26,5 cm
L 10.4 in
fourchette à servir
serving fork

◇ 205041O

L 26 cm
L 10.2 in
cuiller à servir
serving spoon

◇ 205281O

L 24,5 cm
L 9.6 in
fourchette à servir la salade
salad serving fork

◇ 205081O

L 16 cm
L 6.3 in
cuiller à sucre
sugar spoon

◇ 205091O

L 15,5 cm
L 6.1 in
cuiller à sucre repercée
pierced sugar spoon

◇ 205021O

L 17 cm
L 6.7 in
cuiller à sauce
gravy ladle

◇ 205071O

L 25 cm
L 9.8 in
cuiller à servir la salade
salad serving spoon

◇ 205321O

L 21 cm
L 8.3 in
fourchette à servir la viande froide
cold meat serving fork

◇ 205271O

L 22 cm
L 8.7 in
fourchette à servir le poisson
fish serving fork

◇ 205011O

L 17 cm
L 6.7 in
cuiller à sauce filtrante
fat and lean gravy ladle

◇ 204861O

L 24 cm
L 9.4 in
cuiller à crème
cream ladle

◇ 205341O

L 31,5 cm
L 12.4 in
louche
soup ladle

◇ 204801O

L 26 cm
L 10.2 in
couteau à servir le poisson
fish serving knife

◇ 205261O

L 24 cm
L 9.4 in
fourchette à gibier
carving fork

◇ 204791O

L 28,5 cm
L 11.2 in
couteau à gibier
carving knife

◇ 205421O

L 25 cm
L 9.8 in

pince à asperges
asparagus tongs

◇ 205391O

L 26,5 cm
L 10.4 in

pelle à riz
rice server

◇ 205371O

L 25 cm
L 10 in

pelle à glace
ice cream server

◇ 205411O

L 24,5 cm
L 9.6 in

pelle à tarte
pastry server

◇ 204751O

L 19 cm
L 7.5 in

couteau à fromage
cheese knife

◇ 204691O

L 13,5 cm
L 5.3 in

couteau à beurre
butter spreader

*cuiller vermeil pour le caviar
*gold-gilted spoon for caviar

◇ **finitions spéciales**
Toutes les références de cette collection peuvent être personnalisées d'une gravure ou d'un bain à l'or fin. Ces options sont réalisées sur demande spéciale et font l'objet d'un devis.

◇ **special finishes**
All the references in this collection can be personalized with an engraving or a bath in fine gold. These options are made on special request and are subject to an estimate.

LOUVOIS

◇ ARGENT MASSIF

Ce dessin de style Louis XIV en argent massif se caractérise par la pureté de ses formes légèrement galbées et par la simplicité de son décor.

◇ STERLING SILVER

This Louis XIV-style design in sterling silver stands out for the purity of its gentle curves and the simplicity of its embellishments.

Cette collection peut être personnalisée sur demande par une gravure.
Les photos ne présentent qu'une sélection de couverts. Pour découvrir l'intégralité de l'offre, merci de vous référer au tarif annuel.

This collection may be customized upon request with an engraving.
These photographs only show a selection of table flatware. To discover our entire range of cutlery pieces please refer to the annual price list.

◇ 206721O

L 20 cm
L 7.9 in
fourchette de table
dinner fork

◇ 206411O

L 24,5 cm
L 9.6 in
couteau de table
dinner knife

◇ 206551O

L 20 cm
L 7.9 in
cuiller de table
dinner spoon

◇ 206631O

L 18,1 cm
L 7.1 in
fourchette à homard
lobster fork

◇ 206611O

L 15 cm
L 5.9 in
fourchette à escargots
snail fork

◇ 206641O

L 12,5 cm
L 4.9 in
fourchette à huîtres
oyster fork

◇ 206601O

L 17 cm
L 6.7 in
fourchette à dessert
dessert fork

◇ 206351O

L 20 cm
L 7.9 in
couteau à dessert
dessert knife

◇ 206451O

L 17 cm
L 6.7 in
cuiller à dessert
dessert spoon

◇ 206481O

L 14 cm
L 5.5 in
cuiller à petit déjeuner
tea spoon

◇ 206561O

L 12 cm
L 4.7 in
cuiller à thé/café
demitasse spoon

◇ 206471O

L 11 cm
L 4.3 in
cuiller à moka
mocha spoon

◇ 206651O

L 18 cm
L 7.1 in
fourchette à poisson
fish fork

◇ 206381O

L 20,5 cm
L 8.1 in
couteau à poisson
fish knife

◇ 206661O

L 18 cm
L 7.1 in
fourchette à salade
salad fork

◇ 206681O

L 26,5 cm
L 10.4 in
fourchette à servir
serving fork

◇ 206511O

L 26 cm
L 10.2 in
cuiller à servir
serving spoon

◇ 206761O

L 24,5 cm
L 9.6 in
pelle à tarte
pastry server

◇ 206701O

L 22,5 cm
L 8.9 in

fourchette à servir le poisson
fish serving fork

◇ 206401O

L 26 cm
L 10.2 in

couteau à servir le poisson
fish serving knife

◇ 206321O

L 13,5 cm
L 5.3 in

couteau à beurre
butter spreader

◇ **finitions spéciales**
Toutes les références de cette collection peuvent être personnalisées d'une gravure ou d'un bain à l'or fin. Ces options sont réalisées sur demande spéciale et font l'objet d'un devis.

◇ **special finishes**
All the references in this collection can be personalized with an engraving or a bath in fine gold. These options are made on special request and are subject to an estimate.

MOLIÈRE MASCARON

◇ ARGENT MASSIF

Orné de fleurs d'acanthes et d'entrelacs symétriques encadrant en leur extrémité un mascaron, ce modèle en argent massif de style Régence se distingue par la finesse de son décor et l'élégance de ses formes.

◇ STERLING SILVER

Decorated with acanthus flowersand symmetric interlays framing a mascaron, this Regency-style sterling silver model combines sophisticated design and elegant shapes.

Cette collection peut être personnalisée sur demande par une gravure.
Les photos ne présentent qu'une sélection de couverts. Pour découvrir l'intégralité de l'offre, merci de vous référer au tarif annuel.

This collection may be customized upon request with an engraving.
These photographs only show a selection of table flatware. To discover our entire range of cutlery pieces please refer to the annual price list.

◇ 213831O

L 21,5 cm
L 8.5 in
fourchette de table
dinner fork

◇ 213851O

L 24,5 cm
L 9.6 in
couteau de table
dinner knife

◇ 213841O

L 21,5 cm
L 8.5 in
cuiller de table
dinner spoon

◇ 213861O

L 19 cm
L 7.5 in
fourchette à dessert
dessert fork

◇ 213881O

L 21 cm
L 8.3 in
couteau à dessert
dessert knife

◇ 213871O

L 19 cm
L 7.5 in
cuiller à dessert
dessert spoon

◇ 213951O

L 18,5 cm
L 7.3 in
fourchette à poisson
fish fork

◇ 213971O

L 19 cm
L 7.5 in
fourchette à salade
salad fork

◇ 213991O

L 15,5 cm
L 6.1 in
couteau à beurre
butter spreader

◇ 213891O

L 14 cm
L 5.5 in
cuiller à petit déjeuner
tea spoon

◇ 213901O

L 12 cm
L 4.7 in
cuiller à thé/café
demitasse spoon

◇ 214061O

L 31,5 cm
L 12.4 in
louche
soup ladle

◇ 213911O

L 26 cm
L 10.2 in
fourchette à servir
serving fork

◇ 213921O

L 26 cm
L 10.2 in
cuiller à servir
serving spoon

◇ 213931O

L 26 cm
L 10.2 in
pelle à tarte
pastry server

◇ **finitions spéciales**
Toutes les références de cette collection peuvent être personnalisées d'une gravure ou d'un bain à l'or fin. Ces options sont réalisées sur demande spéciale et font l'objet d'un devis.

◇ **special finishes**
All the references in this collection can be personalized with an engraving or a bath in fine gold. These options are made on special request and are subject to an estimate.

NOAILLES

◇ ARGENT MASSIF

Ce modèle en argent massif est la reproduction d'un modèle ancien issu d'Augsbourg, en Bavière, cité jadis réputée pour son orfèvrerie. Derrière la simplicité apparente de ce dessin se cache un grand raffinement comme en témoignent la forme délicatement ourlée du manche souligné d'un filet et l'élégant bouton en forme de flamme qui s'étire sur le cuilleron et le fourchon.

◇ STERLING SILVER

This sterling silver reproduction is based on a model from Augsburg, Bavaria, a city once known for its silverwork. Behind its apparent simplicity lies a highly refined design, as evidenced by the delicate curve of the handle that is outlined in a fine thread and by the elegant flameshaped button on the bowl and tine.

Cette collection peut être personnalisée sur demande par une gravure.
Les photos ne présentent qu'une sélection de couverts. Pour découvrir l'intégralité de l'offre, merci de vous référer au tarif annuel.

This collection may be customized upon request with an engraving.
These photographs only show a selection of table flatware. To discover our entire range of cutlery pieces please refer to the annual price list.

◇ 208751O

L 20,5 cm
L 8.1 in
fourchette de table
dinner fork

◇ 208411O

L 25,5 cm
L 10 in
couteau de table
dinner knife

◇ 208591O

L 20,5 cm
L 8.1 in
cuiller de table
dinner spoon

◇ 208641O

L 15 cm
L 5.9 in
fourchette à escargots
snail fork

◇ 208681O

L 12,5 cm
L 4.9 in
fourchette à huîtres
oyster fork

◇ 208281O

L 13,5 cm
L 5.3 in
couteau à beurre
butter spreader

◇ 208631O

L 17 cm
L 6.7 in
fourchette à dessert
dessert fork

◇ 208311O

L 21 cm
L 8.3 in
couteau à dessert
dessert knife

◇ 208461O

L 17 cm
L 6.7 in
cuiller à dessert
dessert spoon

◇ 208511O

L 14 cm
L 5.5 in
cuiller à petit déjeuner
tea spoon

◇ 208601O

L 12 cm
L 4.7 in
cuiller à thé/café
demitasse spoon

◇ 208491O

L 10,5 cm
L 4.1 in
cuiller à moka
mocha spoon

◇ 208691O

L 18 cm
L 7.1 in
fourchette à poisson
fish fork

◇ 208371O

L 20,5 cm
L 8.1 in
couteau à poisson
fish knife

◇ 208701O

L 18 cm
L 7.1 in
fourchette à salade
salad fork

◇ 208721O

L 26,5 cm
L 10.4 in
fourchette à servir
serving fork

◇ 208551O

L 26,5 cm
L 10.4 in
cuiller à servir
serving spoon

◇ 208771O

L 31,5 cm
L 12.4 in
louche
soup ladle

◇ 208801O

L 25 cm
L 9.8 in

pelle à tarte
pastry server

◇ 208731O

L 22 cm
L 8.7 in

fourchette à servir le poisson
fish serving fork

◇ 208391O

L 25,5 cm
L 10 in

couteau à servir le poisson
fish serving knife

◇ **finitions spéciales**
Toutes les références de cette collection peuvent être personnalisées d'une gravure ou d'un bain à l'or fin. Ces options sont réalisées sur demande spéciale et font l'objet d'un devis.

◇ **special finishes**
All the references in this collection can be personalized with an engraving or a bath in fine gold. These options are made on special request and are subject to an estimate.

ROYAL

◇ ARGENT MASSIF

Chef-d'oeuvre de légèreté, de finesse et de raffinement, ce couvert naturaliste, étonnamment audacieux pour son époque, a été créé par l'orfèvre Nicolas Cornu au XVIIIe siècle. La finesse de son motif ajouré requiert une finition manuelle à la lime afin d'exprimer toute la noblesse et la beauté de l'argent massif.

◇ STERLING SILVER

A masterpiece of grace, finesse and refinement, this naturalistic flatware was considered surprisingly bold when created by silversmith Nicolas Cornu in the 18th century. Its delicate openwork requires manual filing to reveal the nobility and beauty of the sterling silver.

Cette collection peut être personnalisée sur demande par une gravure.
Les photos ne présentent qu'une sélection de couverts. Pour découvrir l'intégralité de l'offre, merci de vous référer au tarif annuel.

This collection may be customized upon request with an engraving.
These photographs only show a selection of table flatware. To discover our entire range of cutlery pieces please refer to the annual price list.

◇ 211211O

L 20,5 cm
L 8.1 in
fourchette de table
dinner fork

◇ 210761O

L 25 cm
L 9.8 in
couteau de table
dinner knife

◇ 211011O

L 20,5 cm
L 8.1 in
cuiller de table
dinner spoon

◇ 211121O

L 18,5 cm
L 7.3 in
fourchette à homard
lobster fork

◇ 211101O

L 16 cm
L 6.3 in
fourchette à escargots
snail fork

◇ 211131O

L 13 cm
L 5.1 in
fourchette à huîtres
oyster fork

◇ 211091O

L 17 cm
L 6.7 in
fourchette à dessert
dessert fork

◇ 210691O

L 20,5 cm
L 8.1 in
couteau à dessert
dessert knife

◇ 210841O

L 17,5 cm
L 6.9 in
cuiller à dessert
dessert spoon

◇ 211111O

L 15,5 cm
L 6.1 in
fourchette à gâteaux
pastry fork

◇ 210921O

L 15 cm
L 5.9 in
cuiller à petit déjeuner
tea spoon

◇ 211031O

L 13 cm
L 5.1 in
cuiller à thé/café
demitasse spoon

◇ 211141O

L 18,5 cm
L 7.3 in
fourchette à poisson
fish fork

◇ 210731O

L 21,5 cm
L 8.5 in
couteau à poisson
fish knife

◇ 211151O

L 18,5 cm
L 7.3 in
fourchette à salade
salad fork

◇ 210881O

L 11 cm
L 4.3 in
cuiller à moka
mocha spoon

◇ 210951O

L 17,5 cm
L 6.9 in
cuiller à sauce individuelle
individual sauce spoon

◇ 210801O

L 17 cm
L 6.7 in
cuiller à consommé
round soup spoon

ROYAL ◇

◇ 211301O

L 14 cm
L 5.5 in
pince à sucre
sugar tongs

◇ 210781O

L 14 cm
L 5.5 in
cuiller confiture, caviar*, bouillon
jam, caviar*, bouillon spoon

◇ 210861O

L 15 cm
L 5.9 in
cuiller à glace
ice cream spoon

◇ 211261O

L 27 cm
L 10.6 in
pelle à riz
rice server

◇ 211251O

L 25 cm
L 9.8 in
pelle à glace
ice cream server

◇ 211281O

L 24,5 cm
L 9.6 in
pelle à tarte
pastry server

◇ 210991O

L 16,5 cm
L 6.5 in
cuiller à sucre
sugar spoon

◇ 211001O

L 16,5 cm
L 6.5 in
cuiller à sucre repercée
pierced sugar spoon

◇ 210941O

L 17 cm
L 6.7 in
cuiller à sauce
gravy ladle

◇ 211221O

L 21 cm
L 8.3 in
fourchette à servir la viande froide
cold meat serving fork

◇ 211191O

L 22 cm
L 8.7 in
fourchette à servir le poisson
fish serving fork

◇ 210751O

L 25,5 cm
L 10 in
couteau à servir le poisson
fish serving knife

◇ 210931O

L 17 cm
L 6.7 in
cuiller à sauce filtrante
fat and lean gravy ladle

◇ 210811O

L 24,5 cm
L 9.6 in
cuiller à crème
cream ladle

◇ 211231O

L 28,5 cm
L 11.2 in
louche
soup ladle

◇ 211181O

L 24,5 cm
L 9.6 in
fourchette à gibier
carving fork

◇ 210741O

L 28 cm
L 11 in
couteau à gibier
carving knife

◇ 211201O

L 25 cm
L 9.8 in
fourchette à servir la salade
salad serving fork

◇ 210981O

L 25 cm
L 9.8 in

cuiller à servir la salade
salad serving spoon

◇ 211171O

L 26,5 cm
L 10.4 in

fourchette à servir
serving fork

◇ 210961O

L 26,5 cm
L 10.4 in

cuiller à servir
serving spoon

◇ 210711O

L 20 cm
L 7.9 in

couteau à fromage
cheese knife

◇ 210721O

L 25,5 cm
L 10 in

couteau à pâtisserie
pastry knife

◇ 211311O

L 14 cm
L 5.5 in

couteau à beurre
butter spreader

*cuiller vermeil pour le caviar
*gold-gilted spoon for caviar

◇ **finitions spéciales**
Toutes les références de cette collection peuvent être personnalisées d'une gravure ou d'un bain à l'or fin. Ces options sont réalisées sur demande spéciale et font l'objet d'un devis.

◇ **special finishes**
All the references in this collection can be personalized with an engraving or a bath in fine gold. These options are made on special request and are subject to an estimate.

CHANTACO

MÉTAL ARGENTÉ

Sur ce modèle en métal argenté dessiné par Jean Puiforcat en 1924, le manche rectiligne orné de cannelures crée des jeux contrastés d'ombre et de lumière.

Les photos ne présentent qu'une sélection de couverts. Pour découvrir l'intégralité de l'offre, merci de vous référer au tarif annuel.

SILVER PLATED

In this 1924 silver-plated model designed by Jean Puiforcat, the fluting on the rectilinear handle creates a beautiful contrast of light and shadow.

These photographs only show a selection of table flatware. To discover our entire range of cutlery pieces please refer to the annual price list.

☐ **300701O**

L 20 cm
L 7.9 in
fourchette de table
dinner fork

☐ **300491O**

L 23,5 cm
L 9.3 in
couteau de table
dinner knife

☐ **300601O**

L 20 cm
L 7.9 in
cuiller de table
dinner spoon

☐ **300631O**

L 14 cm
L 5.5 in
fourchette à gâteaux
pastry fork

☐ **300541O**

L 14 cm
L 5.5 in
cuiller à petit déjeuner
tea spoon

☐ **300611O**

L 12,5 cm
L 4.9 in
cuiller à thé/café
demitasse spoon

☐ **300621O**

L 17,5 cm
L 6.9 in
fourchette à dessert
dessert fork

☐ **300441O**

L 19,5 cm
L 7.7 in
couteau à dessert
dessert knife

☐ **300511O**

L 17,5 cm
L 6.9 in
cuiller à dessert
dessert spoon

☐ **300531O**

L 11 cm
L 4.3 in
cuiller à moka
mocha spoon

☐ **300561O**

L 17 cm
L 6.7 in
cuiller à sauce
gravy ladle

☐ **303171O**

L 30 cm
L 11.8 in
louche
soup ladle

☐ **300641O**

L 17 cm
L 6.7 in
fourchette à poisson
fish fork

☐ **300461O**

L 20 cm
L 7.9 in
couteau à poisson
fish knife

☐ **300651O**

L 17 cm
L 6.7 in
fourchette à salade
salad fork

☐ **300661O**

L 26 cm
L 10.2 in
fourchette à servir
serving fork

☐ **300581O**

L 26,5 cm
L 10.4 in
cuiller à servir
serving spoon

☐ **300711O**

L 25 cm
L 9.8 in
pelle à tarte
pastry server

□ 300741O

L 13 cm
L 5.1 in

couteau à beurre
butter spreader

NANTES

MÉTAL ARGENTÉ

La forte personnalité de ce couvert en métal argenté, issu d'un dessin de Jean Puiforcat, tient sa puissante architecture de ses lignes droites, sillonnées de cannelures adoucies par le triple lobe à l'extrémité des manches.

SILVER PLATED

The strong personality of this silver-plated cutlery, designed by Jean Puiforcat, owes its powerful architecture to its straight lines, furrowed with fluting softened by the triple lobe at the end of the handles.

☐ 302391O

L 20 cm
L 7.9 in
fourchette de table
dinner fork

☐ 302211O

L 23 cm
L 9.1 in
couteau de table
dinner knife

☐ 302291O

L 20 cm
L 7.9 in
cuiller de table
dinner spoon

☐ 302251O

L 14 cm
L 5.5 in
cuiller à petit déjeuner
tea spoon

☐ 302301O

L 12,5 cm
L 4.9 in
cuiller à thé/café
demitasse spoon

☐ 302401O

L 24,5 cm
L 9.6 in
louche
soup ladle

☐ 302311O

L 17,5 cm
L 6.9 in
fourchette à dessert
dessert fork

☐ 302161O

L 19,5 cm
L 7.7 in
couteau à dessert
dessert knife

☐ 302221O

L 17,5 cm
L 6.9 in
cuiller à dessert
dessert spoon

☐ 302351O

L 26 cm
L 10.2 in
fourchette à servir
serving fork

☐ 302271O

L 26,5 cm
L 10.4 in
cuiller à servir
serving spoon

☐ 302411O

L 26 cm
L 10.2 in
pelle à tarte
pastry server

☐ 302331O

L 17,5 cm
L 6.9 in
fourchette à poisson
fish fork

☐ 302181O

L 20 cm
L 9.9 in
couteau à poisson
fish knife

☐ 302341O

L 17,5 cm
L 6.9 in
fourchette à salade
salad fork

☐ 302431O

L 14 cm
L 5.5 in
couteau à beurre
butter spreader

NORMANDIE

MÉTAL ARGENTÉ

Ce couvert dessiné en 1934 par Jean Puiforcat a notamment été choisi pour équiper les quatre appartements de grand luxe du célèbre paquebot éponyme qui ralliait New York depuis Le Havre.
Les formes pures et l'équilibre géométrique parfait de ce modèle en métal argenté illustrent tout le talent de Jean Puiforcat et rendent ce couvert intemporel.
La pastille ronde qui orne les manches peut être gravée pour le personnaliser.

Les photos ne présentent qu'une sélection de couverts. Pour découvrir l'intégralité de l'offre, merci de vous référer au tarif annuel.

SILVER PLATED

Designed in 1934 by Jean Puiforcat, this flatware, was chosen for the four first class appartment suits on the eponymous ocean liner that linked New York to Le Havre.
The pure forms and perfect geometry of this silver-plated model showcase Jean Puiforcat's talent and make it a timeless design.
The disc at the end of the handle may be engraved to customize this cutlery set.

These photographs only show a selection of table flatware. To discover our entire range of cutlery pieces please refer to the annual price list.

☐ 302801O

L 20 cm
L 7.9 in
fourchette de table
dinner fork

☐ 302531O

L 23 cm
L 9.1 in
couteau de table
dinner knife

☐ 302621O

L 20 cm
L 7.9 in
cuiller de table
dinner spoon

☐ 302711O

L 18 cm
L 7.1 in
fourchette à homard
lobster fork

☐ 302681O

L 14,7 cm
L 5.5 in
fourchette à escargots
snail fork

☐ 302731O

L 12,8 cm
L 4.7 in
fourchette à huîtres
oyster fork

☐ 302671O

L 17,5 cm
L 6.9 in
fourchette à dessert
dessert fork

☐ 302471O

L 20,5 cm
L 8.1 in
couteau à dessert
dessert knife

☐ 302561O

L 17 cm
L 6.7 in
cuiller à dessert
dessert spoon

☐ 302701O

L 14 cm
L 5.5 in
fourchette à gâteaux
pastry fork

☐ 302571O

L 14 cm
L 5.5 in
cuiller à petit déjeuner
tea spoon

☐ 302631O

L 12 cm
L 4.7 in
cuiller à thé/café
demitasse spoon

☐ 302751O

L 18 cm
L 7.1 in
fourchette à poisson
fish fork

☐ 302511O

L 21 cm
L 8.3 in
couteau à poisson
fish knife

☐ 302761O

L 18 cm
L 7.1 in
fourchette à salade
salad fork

☐ 302591O

L 17 cm
L 6.7 in
cuiller à sauce individuelle
individual sauce spoon

☐ 302581O

L 16,6 cm
L 6.3 in
cuiller à sauce
gravy ladle

☐ 302811O

L 28,5 cm
L 11.2 in
louche
soup ladle

NORMANDIE

☐ 302771O

L 25,5 cm
L 10 in

fourchette à servir
serving fork

☐ 302601O

L 25,5 cm
L 10 in

cuiller à servir
serving spoon

☐ 302781O

L 21,1 cm
L 8.3 in

fourchette à servir le poisson
fish serving fork

☐ 302521O

L 25 cm
L 9.8 in

couteau à servir le poisson
fish serving knife

☐ 302831O

L 25,5 cm
L 10 in

pelle à tarte
pastry server

☐ 302491O

L 19,2 cm
L 7.5 in

couteau à fromage
cheese knife

☐ 302861O

L 13,5 cm
L 5.3 in

couteau à beurre
butter spreader

NORMANDIE ☐

△ ACIER MASSIF

Ce modèle en acier massif est la réédition d'un modèle dessiné par Jean Puiforcat en 1926. Son dessin architecturé et l'acier qui le compose le destinent à un usage quotidien raffiné.

△ STAINLESS STEEL

This stainless-steel model is a reissue of a 1926 Jean Puiforcat design. Its architecture and sturdy steel add a sophisticated touch to the everyday table setting.

Les photos ne présentent qu'une sélection de couverts. Pour découvrir l'intégralité de l'offre, merci de vous référer au tarif annuel.

These photographs only show a selection of table flatware. To discover our entire range of cutlery pieces please refer to the annual price list.

△ 304581O

L 21 cm
L 8.4 in
fourchette de table
table fork

△ 304431O

L 23,5 cm
L 9.4 in
couteau de table
table knife

△ 304471O

L 21 cm
L 8.4 in
cuiller de table
table spoon

△ 304531O

L 13 cm
L 5.1 in
fourchette à gâteau
pastry fork

△ 304501O

L 12 cm
L 4.8 in
cuiller à thé/café
demitasse spoon

△ 304451O

L 11 cm
L 4.3 in
cuiller à moka
moka spoon

△ 304521O

L 17,5 cm
L 7 in
fourchette à dessert
dessert fork

△ 304391O

L 20 cm
L 8 in
couteau à dessert
dessert knife

△ 304441O

L 17,5 cm
L 7 in
cuiller à dessert
dessert spoon

△ 304611O

L 25 cm
L 9.8 in
louche
soup laddle

△ 304561O

L 25 cm
L 9.8 in
fourchette à servir
serving fork

△ 304461O

L 26 cm
L 10.4 in
cuiller à servir
serving spoon

△ 304541O

L 17 cm
L 6.7 in
fourchette à poisson
fish fork

△ 304401O

L 20 cm
L 8 in
couteau à poisson
fish knife

△ 304551O

L 17 cm
L 6.7 in
fourchette à salade
salad fork

△ 304631O

L 23 cm
L 9.1 in
pelle à tarte
tart server

△ 304381O

L 14 cm
L 5.6 in
couteau à beurre
butter spreader

LES COUTEAUX D'ORFÈVRE

△ ACIER MASSIF & BOIS

La collection des Couteaux d'Orfèvre comprend une ligne de couteaux de cuisine volontairement courte, imaginée avec la complicité du chef français Pierre Gagnaire, et complétée par un couteau à steak et deux modèles pour le service du fromage. Élégance fonctionnelle et harmonie des proportions, les manches des couteaux disposent d'une structure en croix qui affirme leur caractère. En acier massif et en bois de noyer, les Couteaux d'Orfèvre sont fabriqués en France.

△ STAINLESS STEEL & WOOD

The Silversmith knives collection includes deliberately short assortment of kitchen knives, designed with the complicity of the French chef Pierre Gagnaire, and completed by a steak knife and two models for serving cheese. Functional elegance and harmony of proportions, the handles of the knives have a cross structure which asserts their character. In stainless steel and walnut wood, the "Couteaux d'Orfèvre" are made in France.

△ 303391O

L 22,6 cm
L 8.9 in

couteau à steak
steak knife

△ 303211O

L 34 cm
L 13.3 in

couteau éminceur
chopping knife

△ 303271O

L 21,5 cm
L 8.4 in

couteau d'office
paring knife

△ 303351O

coffret de 2 couteaux d'office
2 paring knives box

△ 303411O

coffret de 6 couteaux à steak
6 steak knives box

△ 304761O

coffret de 2 couteaux à fromage
2 cheese knives box

△ 303291O

L 41,5 cm
L 16.3 in

couteau à trancher fin
slicing knife

△ 303321O

L 35,5 cm
L 13.9 in

couteau à pain
bread knife

△ 303421O

L 21,7 cm
L 8.5 in

couteau à pâte cremeuse
creamy cheese knife

△ 303431O

L 21,7 cm
L 8.5 in

couteau à pâte ferme
semi firm cheese knife

JERSEY

BOIS DE CERISIER

Synthèse contemporaine du principe qui lie forme et fonction, la collection de couverts en bois dessinée par Jasper Morrison pour Puiforcat a d'abord été imaginé pour s'associer à la collection « Dinner service » de l'artiste Donald Judd.

Mais ces pièces fabriquées au Japon en bois de cerisier (sakura) s'associeront également avec élégance aux autres collections de la Maison. Réhaussée d'une fine couche de laque japonaise, l'esthétique sinueuse des veines naturelles du bois de chaque modèle relie à l'authentique vitalité de l'arbre.

CHERRY WOOD

A contemporary synthesis of the principle that links form and function, the collection of wooden cutleries designed by Jasper Morrison for Puiforcat was first imagined to combine with the "Dinner service" collection by artist Donald Judd.

But these pieces made in Japan from cherry wood (sakura) will also be elegantly combined with other collections from the House. Enhanced with a thin layer of Japanese lacquer, the sinuous aesthetic of the natural veins of the wood of each model connects to the authentic vitality of the tree.

304779O

L 20 cm
L 7.9 in

fourchette de table
table fork

304777O

L 22,5 cm
L 8.9 in

couteau de table
dinner knife

304778O

L 20 cm
L 7.9 in

cuiller de table
dinner spoon

304781O

L 34 cm
L 13.4 in

fourchette à servir la salade
salad serving fork

304780O

L 34 cm
L 13.4 in

cuiller à servir la salade
salad serving spoon

304782O

L 24 cm
L 9.4 in

paire de baguettes
pair of chopsticks

504551O

L 5 cm l 1,2 cm H 0,7 cm
L 2 in W 0.5 in H 0.3 in

porte-baguettes
chopstick holder

SERVICES DE TABLE
TABLE SERVICES

◇ ARGENT MASSIF / STERLING SILVER

99 Dinner Service

○ PORCELAINE / PORCELAIN

103 Cercle d'Orfèvre
107 Initiales
113 Monogrammes Puiforcat

DINNER SERVICE

ARGENT MASSIF

Acteur majeur de l'art contemporain, l'artiste américain Donald Judd est reconnu internationalement pour ses œuvres d'art à la précision mathématique mais également pour ses multiples projets dans les domaines de l'architecture et du design.
En 1989, l'artiste a exploré l'univers de la table en esquissant une série de bols, d'assiettes et tasses. Au moment de son décès en 1994, il lui restait à réaliser ces pièces. C'est cette série que Puiforcat propose aujourd'hui en argent massif, au travers d'un partenariat inédit avec la Fondation Judd qui ne s'était jamais autorisée jusque-là à sortir des créations non validées du vivant de l'artiste.
Le service comprend huit pièces complémentaires créées dans des dimensions variées.
Chaque pièce est numérotée et estampillée du poinçon de maître : un canif flanqué des initiales E et P, pour Émile Puiforcat, dans un losange.

STERLING SILVER

Major player in contemporary art, the American artist Donald Judd is internationally recognized for his works of art of mathematical precision but also for his multiple projects in the fields of architecture and design.
In 1989, the artist explored the art of tableware by sketching a series of bowls, plates and cups. When he died in 1994, he still had to make these pieces. It is this series that Puiforcat offers today in sterling silver, through an unprecedented partnership with the Judd Foundation, which until then, had never authorized itself to release creations that had not been validated during the artist's lifetime.
The eight-piece service includes distinct yet complementary pieces created in various dimensions.
Each piece is numbered, and stamped with an artist mark, the luxury brand's emblematic diamond shaped logo containing Emile Puiforcat's EP initials.

1017410

Ø 33 cm
Ø 13 in

assiette à dîner
dinner plate

1017310

Ø 28 cm
Ø 11 in

assiette à dessert
dessert plate

1017910

Ø 33 cm
Ø 13 in

grande assiette à pain
large bread plate

1018010

Ø 33 cm
Ø 13 in

plat rond creux
medium serving bowl

1017510

Ø 15,3 cm
Ø 6 in

assiette à pain
bread plate

1017610

Ø 28 cm
Ø 11 in

assiette à salade
salad plate

1017710

Ø 28 cm
Ø 11 in

assiette creuse
soup bowl

1017810

Ø 10 cm
Ø 4 in

gobelet
cup

DINNER SERVICE

CERCLE D'ORFÈVRE

PORCELAINE ET ARGENT MASSIF

Le dessin du service Cercle d'Orfèvre allie la sobriété au plus grand raffinement en unissant une fine porcelaine blanche à l'argent massif, brillant et solide. Une tradition raffinée qui consiste à sertir d'un ruban d'argent massif la porcelaine fragile des assiettes. Cette collection peut être personnalisée d'une gravure sur le cercle d'argent.

PORCELAIN AND STERLING SILVER

The Cercle d'Orfèvre service combines a sober design with the utmost refinement by blending delicate white porcelain and solid, glossy sterling silver. In keeping with a sophisticated tradition, a ribbon of sterling silver is set in the fragile porcelain plates. This collection may be customized with an engraving on the sterling silver cercle.

finition spéciale
Finition immersion or, pour les références, se référer au tarif.

special finish
Gold immersion finish, for product reference codes please refer to the pricelist.

◇ 600058O

Ø 30 cm
Ø 11.8 in

assiette de présentation
présentation plate

◇ 600053O

Ø 27,5 cm
Ø 10.8 in

assiette américaine
dinner plate

◇ 600067O

Ø 32 cm
Ø 12.6 in

plat rond plat
flat round platter

◇ 600066O

Ø 29,5 cm
Ø 11.6 in

plat rond creux
deep round platter

◇ 600056O

Ø 22,5 cm
Ø 8.9 in

assiette à dessert
dessert plate

◇ 600057O

Ø 16,5 cm
Ø 6.5 in

assiette à pain
bread and butter plate

◇ 600054O

Ø 19 cm
Ø 9.8 in

assiette calotte
cereal bowl

◇ 600055O

Ø 22 cm
Ø 8.7 in

assiette creuse
soup plate

INITIALES

PORCELAINE

Toute la modernité des dessins originaux de Jean Puiforcat autour de monogrammes s'exprime dans ce service de porcelaine fine.

Les six couples d'initiales – CE, AO, OG, OS, OT et YG – repris pour orner ce service se combinent pour créer des tables à chaque fois différentes.

PORCELAIN

The modernity of Jean Puiforcat monograms is captured in this Limoges' porcelain service.

The six sets of initials – CE, AO, OG, OS, OT and YG – that decorate the service combine to create a unique table every time.

○ 600117O

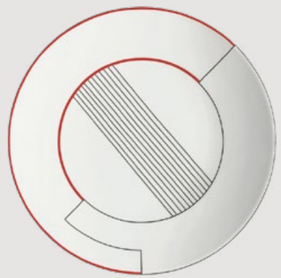

Ø 21 cm
Ø 8.3 in

médianes assiette à dessert
médianes dessert plate

○ 600120O

Ø 21 cm
Ø 8.3 in

parallèles assiette à dessert
parallèles dessert plate

○ 600106O

Ø 26 cm
Ø 10.2 in

courbes assiette cocktail
courbes cocktail plate

○ 600118O

Ø 17 cm
Ø 6.7 in

parallèles assiette canapé
parallèles canapé plate

○ 600130O

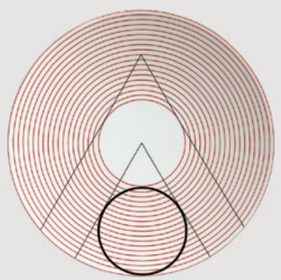

Ø 21 cm
Ø 8.3 in

triangle assiette à dessert
triangle dessert plate

○ 600124O

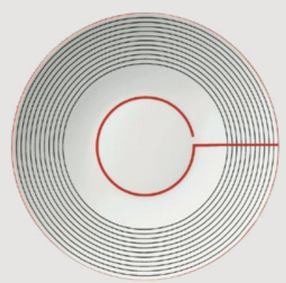

Ø 21 cm
Ø 8.3 in

rayon assiette à dessert
rayon dessert plate

○ 600094O

Ø 22 cm
Ø 8.8 in

cercles assiette creuse
cercles rimmed soup plate

○ 600092O

Ø 17 cm
Ø 6.7 in

parallèles assiette calotte
parallèles calotte soup plate

○ 600107O

Ø 21 cm
Ø 8.3 in

courbes assiette à dessert
courbes dessert plate

○ 600101O

Ø 21 cm
Ø 8.3 in

cercles assiette à dessert
cercles dessert plate

○ 600110O

L 7,9 cm l 10,2 cm H 5,9 cm
L 3.1 in W 4 in H 2.3 in

medianes tasse à thé et soucoupe
medianes tea cup and saucer

○ 600104O

L 5,5 cm l 7,7 cm H 6,3 cm
L 2.2 in W 3 in H 2.5 in

cercles tasse à café et soucoupe
cercles coffee cup and saucer

INITIALES ○

○ 600095O

Ø 29,5 cm
Ø 11.6 in

cercles plat rond creux
cercles deep round platter

○ 600126O

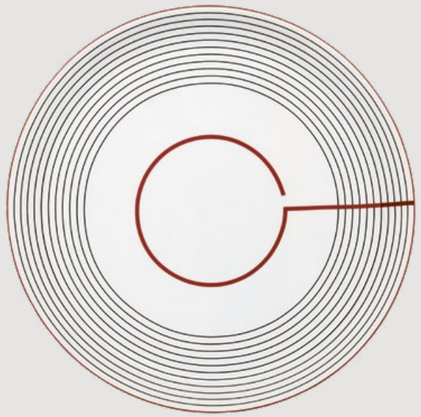

Ø 32 cm
Ø 12.6 in

rayons plat à tarte
rayons round cake plate

○ 600121O

Ø 25 cm H 10,5 cm
Ø 10 in H 4.2 in

parallèles saladier
parallèles salad serving bowl

○ 600127O

Ø 30,5 cm H 15 cm
Ø 12 in H 5.9 in

médianes soupière
médianes soup tureen

MONOGRAMMES PUIFORCAT

PORCELAINE

C'est sur de petites cartes de dix centimètres sur quinze que Jean Puiforcat formait à l'aquarelle ses couples de lettres.
Ces monogrammes aux géométries hyper stylisées, à deux doigts de l'abstraction parfois, et qui disent toute l'imagination profuse de Jean Puiforcat, deviennent aujourd'hui l'ornement principal d'une collection de porcelaine en demi-mesure. Puiforcat a toujours mis un point d'honneur à personnaliser, sur simple demande, l'ensemble de ses collections. Fidèle à cette tradition, le client pourra ainsi procéder au choix des initiales qui orneront les pièces, parmi les centaines qu'a dessinées Jean Puiforcat.
Place aux couleurs, ensuite : rouge, vert, jaune… Associées au gris, un hommage à l'argent massif. Trois possibilités de décors, enfin, viendront parfaire les créations.
Cette collection de porcelaine personnalisable est disponible sur commande.

PORCELAIN

Jean Puiforcat used watercolor to paint these letter-pairs on small cards of four by six inches. These hyper-stylized geometric designs, sometimes playing on the brink of abstraction, speak of the immense imagination of Jean Puiforcat, and have become today the chief ornament of a made-to-measure porcelain collection. Puiforcat has always made it a point of honor to personalize the pieces of their collection on demand. Close to this tradition, one will be able to select which pair of initials will ornament the pieces from the hundreds that Jean Puiforcat designed.
Then the colors: red, green, or yellow… Alongside grey, an homage to the sterling silver. Finally, one of three decorative motifs come to perfect the creation.
This collection of personalized porcelain is available by order.

○ **600145ON**

Ø 29 cm
Ø 11.42 in

assiette à diner*
dinner plate*

○ **600144ON**

Ø 24,5 cm
Ø 9.6 in

assiette à dessert*
dessert plate*

○ **600148ON**

30 cl
10.15 fl oz

mug*
mug*

○ **600146ON**

Ø 12 cm
Ø 4.7 in

bol à riz*
rice bowl*

○ **600153ON**

Ø 14 cm
Ø 5.5 in

assiette à pain*
bread and butter plate*

○ **600143ON**

Ø 22 cm
Ø 8.7 in

assiette creuse*
soup and salad plate*

○ **600147ON**

Ensemble 3 pièces de service thé et café
3 pieces of tea and coffee set

85 cl
28.7 fl oz

verseuse*
jug*

21 cl
7.1 fl oz

sucrier*
sugar bowl*

15 cl
5 fl oz

crémier*
creamer*

○ **600152ON**

16 cl
5.42 fl oz

tasse à thé et soucoupe*
tea cup and saucer*

○ **600151ON**

9 cl
3 fl oz

tasse à café et soucoupe*
coffee cup and saucer*

○ **600171ON**

Duo plat de service – saladier et plat à tarte
Serving plate duo set – salad bowl and round cake plate

Ø 32 cm
Ø 12.6 in

plat à tarte*
round cake plate*

Ø 27 cm
Ø 16.6 in

saladier*
salad bowl*

*exemples de personnalisation – *personnalization examples

*exemples de personnalisation – *personnalization examples

MONOGRAMMES PUIFORCAT ○

ART DE LA TABLE
ART OF TABLE

118	Timbales	Tumblers
123	Seaux	Buckets
124	Carafes et décanteurs	Pitchers and decanters
125	Services thé et café	Tea and coffee sets
140	Plats et plateaux	Dishes and trays
143	Plats de service	Trays
145	Coupes	Bowls
146	Salières et poivrières	Salt and pepper sets
148	Coquetiers	Egg cups
149	Coulants	Napkin rings
150	Accessoires de table	Table accessories

Haute Orfèvrerie	High Silversmith
Argent massif	Sterling silver
Métal argenté	Silver plated
Acier massif	Stainless steel

finitions spéciales
Toutes les références de la catégorie en argent massif peuvent être proposées en vermeil. Cette option est réalisée sur demande spéciale et fait l'objet d'un devis.

special finishes
All the sterling silver references in this categorie can be gold gilted. This option is made on special request and is subject to a quotation.

ANNE D'AUTRICHE
100472O vermeil / gold-gilt
103381O argent massif / sterling silver
100473O or massif 20 carats / 20 carats solid gold

Ø 8 cm H 10 cm timbale
Ø 3.1 in H 3.9 in tumbler

LOUIS XIII UNI **101841O**

Ø 9 cm H 10 cm timbale
Ø 3.5 in H 3.9 in tumbler

CANNELLE **400241O**

Ø 5,5 cm H 7,5 cm timbale
Ø 2.2 in H 3 in tumbler

MYOSOTIS **401721O**

Ø 7 cm H 7,5 cm timbale
Ø 2.8 in H 3 in tumbler

FREESIA - LOUIS XIV **401371O**

H 11,5 cm timbale
H 4.5 in tumbler

LOUIS XV **102161O**

Ø 9 cm H 11 cm timbale
Ø 3.5 in H 4.3 in tumbler

NARCISSE **401751O**

Ø 6,5 cm H 7 cm timbale
Ø 2.6 in H 2.8 in tumbler

COGNAC **401371O**

Ø 9,6 H 8,7 cm timbale à cognac
Ø 3.8 H 3.4 in cognac tumbler

CAPUCIN **400261O**

Ø 6,5 cm H 7 cm timbale
Ø 2.6 in H 2.8 in tumbler

CYCLAMEN **401401O**

Ø 6,5 cm H 7 cm timbale
Ø 2. in6 H 2.8 in tumbler

POUR LE CHAMPAGNE **401351O**

H 5,8 cm verre à shot
H 2.3 in shot glass

POUR LE CHAMPAGNE **400351O** argent massif / sterling silver
401092O vermeil / gold-gilt

Ø 6,5 cm H 10 cm timbale
Ø 2.6 in H 3.9 in tumbler

TIMBALES / TUMBLERS

POUR LE CHAMPAGNE <> **4027610** argent massif / sterling silver
<> **4027620** vermeil / gold-gilt

Ø 6,5 cm H 10 cm
Ø 2.6 in H 3.9 in

timbale zodiaque Rat
zodiac tumbler Rat

POUR LE CHAMPAGNE <> **4027710** argent massif / sterling silver
<> **4027720** vermeil / gold-gilt

Ø 6,5 cm H 10 cm
Ø 2.6 in H 3.9 in

timbale zodiaque Buffle
zodiac tumbler Buffalo

POUR LE CHAMPAGNE <> **4028210** argent massif / sterling silver
<> **4028220** vermeil / gold-gilt

Ø 6,5 cm H 10 cm
Ø 2.6 in H 3.9 in

timbale zodiaque Cheval
zodiac tumbler Horse

POUR LE CHAMPAGNE <> **4028310** argent massif / sterling silver
<> **4028320** vermeil / gold-gilt

Ø 6,5 cm H 10 cm
Ø 2.6 in H 3.9 in

timbale zodiaque Chèvre
zodiac tumbler Goat

POUR LE CHAMPAGNE <> **4027810** argent massif / sterling silver
<> **4027820** vermeil / gold-gilt

Ø 6,5 cm H 10 cm
Ø 2.6 in H 3.9 in

timbale zodiaque Tigre
zodiac tumbler Tiger

POUR LE CHAMPAGNE <> **4027910** argent massif / sterling silver
<> **4027920** vermeil / gold-gilt

Ø 6,5 cm H 10 cm
Ø 2.6 in H 3.9 in

timbale zodiaque Lapin
zodiac tumbler Rabbit

POUR LE CHAMPAGNE <> **4028410** argent massif / sterling silver
<> **4028420** vermeil / gold-gilt

Ø 6,5 cm H 10 cm
Ø 2.6 in H 3.9 in

timbale zodiaque Singe
zodiac tumbler Monkey

POUR LE CHAMPAGNE <> **4028510** argent massif / sterling silver
<> **4028520** vermeil / gold-gilt

Ø 6,5 cm H 10 cm
Ø 2.6 in H 3.9 in

timbale zodiaque Coq
zodiac tumbler Rooster

POUR LE CHAMPAGNE <> **4028010** argent massif / sterling silver
<> **4028020** vermeil / gold-gilt

Ø 6,5 cm H 10 cm
Ø 2.6 in H 3.9 in

timbale zodiaque Dragon
zodiac tumbler Dragon

POUR LE CHAMPAGNE <> **4028110** argent massif / sterling silver
<> **4028120** vermeil / gold-gilt

Ø 6,5 cm H 10 cm
Ø 2.6 in H 3.9 in

timbale zodiaque Serpent
zodiac tumbler Snake

POUR LE CHAMPAGNE <> **4028610** argent massif / sterling silver
<> **4028620** vermeil / gold-gilt

Ø 6,5 cm H 10 cm
Ø 2.6 in H 3.9 in

timbale zodiaque Chien
zodiac tumbler Dog

POUR LE CHAMPAGNE <> **4028710** argent massif / sterling silver
<> **4028720** vermeil / gold-gilt

Ø 6,5 cm H 10 cm
Ø 2.6 in H 3.9 in

timbale zodiaque Cochon
zodiac tumbler Pig

Références complémentaires SET POUR LE CHAMPAGNE: Les timbales à champagne sont disponibles en set. Pour l'intégralité de l'offre, se référer au tarif annuel.

Additional references SET FOR CHAMPAGNE: The champagne tumblers are available as a set. For the entire offer, refer to the annual rate.

TIMBALES / TUMBLERS

1935 — JEAN PUIFORCAT ◇ **103181O**

Ø 3,6 cm H 5 cm verre à shot pied fileté
Ø 1.4 in H 2 in fileted foot shot glass

1935 — JEAN PUIFORCAT ◇ **103201O**

Ø 3,6 cm H 5 cm verre à shot corps fileté
Ø 1.4 in H 2 in fileted body shot glass

SILVER SET 2025 ◈ **104201O**

L 6,5 cm l 6 cm H 11 cm timbale R
L 2.5 in W 2.7 in H 4.3 in tumbler R

SILVER SET 2025 ◈ **104351O**

L 6 cm l 7 cm H 11 cm timbale W
L 2.3 in W 2.7 in H 4.3 in tumbler W

LOUIS XIV ◈ **102071O**

L 27,5 cm l 21,5 cm H 25 cm seau à rafraichîr à pans
L 10.8 in W 8.5 in H 9.8 in faceted wine-cooler

LOUIS XVI ◈ **104021O**

L 28 cm l 19,5 cm H 23,5 cm seau à champagne, verre de Murano bleu
L 11 in W 7.6 in H 9.3 in champagne bucket, blue Murano glass

POUR LE CHAMPAGNE ◈ **400321O** argent massif / sterling silver
◈ **400322O** vermeil / gold-gilt

Ø 21,5 cm H 29,5 cm seau à champagne
Ø 8.5 in H 12 in champagne bucket

ART DÉCO ☐ **500361O**

Ø 18 cm H 20 cm seau à champagne
Ø 7.1 in H 7.9 in champagne bucket

ART DÉCO ☐ **500371O**

Ø 11,5 cm H 12,5 cm seau à glaçons
Ø 4.5 in H 4.9 in ice bucket

JACARANDA ☐ **502621O**
immersion or, sur demande / gold immersion, upon request

Ø 12,5 cm H 14,5 cm seau à glaçons
Ø 4.9 in H 5.7 in ice bucket

LOUIS XIII — 1020310

L 17 cm l 11,8 cm H 17,5 cm broc à eau
L 6.7 in W 4.6 in H 6.9 in water pitcher

LOUIS XIV — 1018610

L 27,5 cm l 15 cm H 33 cm aiguière « tête d'aigle »
L 10.8 in W 5.9 in H 13 in "eagle head" ewer

ART DÉCO — JEAN PUIFORCAT — 1001310

L 22,7 cm l 15 cm H 20,5 cm broc à champagne
L 8.9 in W 5.9 in H 8.1 in champagne pitcher

ART DÉCO — JEAN PUIFORCAT — 1039010

L 13 cm l 13 cm H 19 cm broc à eau
L 5.1 in W 5.1 in H 7.5 in water jug

SILVER SET 2025 — 1042110

L 19 cm l 9,5 cm H 29 cm broc à eau
L 7.4 in W 3.7 in H 11.4 in water pitcher

NORMANDIE — 5031110

Ø 5,6 cm H 22 cm broc à eau
Ø 6.1 in H 8.7 in water pitcher

DIRECTOIRE UNI — 1011210

L 21,5 cm l 12,5 cm H 19,5 cm cafetière
L 8.4 in W 4.9 in H 7.7 in coffee pot

DIRECTOIRE UNI — 1011510

L 23 cm l 15,5 cm H 15 cm théière
L 9.1 in W 6.1 in H 5.9 in teapot

DIRECTOIRE UNI — 1011410

L 15,5 cm l 13,5 cm H 13 cm sucrier
L 6.1 cm W 5.3 cm H 5.1 in sugar bowl

DIRECTOIRE UNI — 1011310

L 13,5 cm l 7 cm H 11,5 cm crémier
L 5.3 in W 2.8 in H 4.5 in creamer

EMPIRE — MG. BIENNAIS

1007310

L 21,5 cm L 8.4 in	l 12,5 cm W 4.9 in	H 21 cm H 8.3 in	théière teapot

EMPIRE — MG. BIENNAIS

1006610

L 14,5 cm L 5.7 in	l 11 cm W 4.3 in	H 17,5 cm H 6.9 in	sucrier sugar bowl

EMPIRE — MG. BIENNAIS

1007010

L 10,2 cm L 4 in	l 7,5 cm W 3 in	H 16 cm H 6.3 in	crémier creamer

LOUIS XV — FT. GERMAIN

1016010

L 28 cm L 11 in	l 20,3 cm W 8 in	H 40,5 cm H 15.9 in	bouilloire kettle

1016110

L 21 cm L 8.3 in	l 16 cm W 6.3 in	H 28 cm H 11 in	cafetière coffee pot

1016810

L 27 cm L 10.6 cm	l 15 cm W 5.9 cm	H 21,5 cm H 8.4 in	théière teapot

1016610

L 80 cm L 31.5 in	plateau serving tray

1016710

L 17,5 cm L 6.9 in	l 11 cm W 4.3 in	H 13 cm H 5.1 in	sucrier sugar bowl

1016310

L 14 cm L 5.5 in	l 10 cm W 3.9 in	H 14,5 cm H 5.7 in	crémier creamer

1016210

L 28 cm L 11 in	l 16 cm W 6.3 in	H 30 cm H 11.8 in	chocolatière chocolate service pot

1016510

L 60 cm L 23.6 in	plateau serving tray

LOUIS XVI — JL. OUTREBON

102431O

L 21,5 cm l 14 cm H 22 cm
L 8.4 in W 5.5 in H 8.6 in

bouilloire
kettle

102441O

L 13 cm l 8,5 cm H 7,5 cm
L 5.1 in W 3.3 in H 3 in

crémier
creamer

102461O

L 11 cm l 8,5 cm H 8,5 cm
L 4.3 in W 3.3 in H 3.3 in

sucrier
sugar bowl

102451O

L 42,5 cm
L 16.7 in

plateau
serving tray

RÉGENCE CISELÉE — SJ. PRONNIER

102681O

L 20 cm l 14 cm H 23 cm
L 7.9 in W 5.5 in H 9.1 in

cafetière
coffee pot

102691O

L 12,5 cm l 6 cm H 12,5 cm
L 4.9 in W 2.4 in H 4.9 in

crémier
creamer

102721O

L 23 cm l 14 cm H 20 cm
L 9.1 in W 5.5 in H 7.9 in

théière
teapot

102671O

L 28 cm l 23 cm H 43 cm
L 11 in W 9.1 in H 16.9 in

bouilloire
kettle

102711O

L 15 cm l 11 cm H 10,5 cm
L 5.9 in W 4.3 in H 4.1 in

sucrier
sugar bowl

102731O

L 42,5 cm
L 16.7 in

plateau
serving tray

LOUIS XV - JP. DUGUAY UNI — 102201O

L 17 cm l 12 cm H 19 cm cafetière
L 6.7 in W 4.7 in H 7.5 in coffee pot

LOUIS XV - JP. DUGUAY UNI — 102271O

L 13,5 cm l 11 cm H 11,5 cm sucrier
L 5.3 in W 4.3 in H 4.5 in sugar bowl

LOUIS XV - JP. DUGUAY UNI — 102221O

L 10,5 cm l 7 cm H 10 cm crémier
L 4.1 in W 2.8 in H 3.9 in creamer

ANGLET 1925 — JEAN PUIFORCAT — 100411O

L 15,5 cm l 9 cm H 18 cm cafetière
L 6.1 in W 3.5 in H 7.1 in coffee pot

ANGLET 1925 — JEAN PUIFORCAT — 100441O

L 18 cm l 11 cm H 12,5 cm théière
L 7.1 in W 4.3 in H 4.9 in teapot

ANGLET 1925 — JEAN PUIFORCAT — 100431O

L 12,2 cm l 8,5 cm H 10 cm sucrier
L 4.8 in W 3.3 in H 3.9 in sugar bowl

ANGLET 1925 — JEAN PUIFORCAT — 100421O

L 9,5 cm l 6,5 cm H 9,5 cm crémier
L 7.7 in W 2.6 in H 7.7 in creamer

SERVICES THÉ ET CAFÉ / TEA AND COFFEE SETS

ARBONNE 1928 — JEAN PUIFORCAT 100481O

L 19,5 cm l 12 cm H 16,5 cm cafetière
L 7.7 in W 4.7 in H 6.5 in coffee pot

ARBONNE 1928 — JEAN PUIFORCAT 103361O

L 22 cm l 14 cm H 11 cm théière
L 8.6 in W 5.5 in H 4.3 in teapot

CAMBO 1928 — JEAN PUIFORCAT 100791O

L 18,3 cm l 9 cm H 17 cm cafetière
L 7.2 in W 3.5 in H 6.7 in coffee pot

CAMBO 1928 — JEAN PUIFORCAT 100821O

L 18,8 cm l 9,5 cm H 14,5 cm théière
L 7.4 in W 3.7 in H 5.7 in teapot

ARBONNE 1928 — JEAN PUIFORCAT 100491O

L 13,5 cm l 11 cm H 8,5 cm sucrier
L 5.3 in W 4.3 in H 3.3 in sugar bowl

ARBONNE 1928 — JEAN PUIFORCAT 103371O

L 11 cm l 7 cm H 8 cm crémier
L 4.3 in W 2.8 in H 3.1 in creamer

CAMBO 1928 — JEAN PUIFORCAT 100811O

L 11,5 cm l 8 cm H 11,8 cm sucrier
L 4.5 in W 3.1 in H 4.6 in sugar bowl

CAMBO 1928 — JEAN PUIFORCAT 100801O

L 11 cm l 5,7 cm H 10 cm crémier
L 4.3 in W 2.2 in H 3.9 in creamer

SERVICES THÉ ET CAFÉ / TEA AND COFFEE SETS

SOCOA 1937 — JEAN PUIFORCAT

102781O

L 18 cm	l 10 cm	H 14 cm	cafetière
L 7.1 in	W 3.9 in	H 5.5 in	coffee pot

102821O

L 18 cm	l 10 cm	H 14 cm	théière
L 7.1 in	W 3.9 in	H 5.5 in	teapot

102811O

L 10 cm	l 8 cm	H 8 cm	sucrier
L 3.9 in	W 3.1 in	H 3.1 in	sugar bowl

102791O

L 12 cm	l 8 cm	H 8 cm	crémier
L 4.7 in	W 3.1 in	H 3.1 in	creamer

102801O

L 87 cm	l 22,5 cm	H 4 cm	plateau
L 34.3 in	W 8.9 in	H 1.6 in	serving tray

SPHÈRE 1928 — JEAN PUIFORCAT 1028610

L 17,5 cm	l 12 cm	H 13,5 cm	théière
L 6.9 in	W 4.7 in	H 5.3 in	teapot

SPHÈRE 1928 — JEAN PUIFORCAT 1028510

L 9,3 cm	l 8,5 cm	H 10,5 cm	sucrier
L 3.6 in	W 3.3 in	H 4.1 in	sugar bowl

SPHÈRE 1928 — JEAN PUIFORCAT 1028410

L 11 cm	l 7,5 cm	H 6,2 cm	crémier
L 4.3 in	W 3 in	H 2.4 in	creamer

ETCHÉA 1937 — JEAN PUIFORCAT ☐ **5002910**

L 23 cm l 12,5 cm H 14 cm
L 9 in W 4.9 in H 5.5 in
cafetière
coffee pot

ETCHÉA 1937 — JEAN PUIFORCAT ☐ **5003310**

L 16 cm l 12,5 cm H 11 cm
L 6.3 in W 4.9 in H 4.3 in
théière
teapot

LOYA 1927 — JEAN PUIFORCAT ☐ **5002210**

L 19 cm l 12,5 cm H 16,2 cm
L 7.5 in W 4.9 in H 6.3 in
cafetière
coffee pot

LOYA 1927 — JEAN PUIFORCAT ☐ **5002610**

L 20,3 cm l 13,8 cm H 14 cm
L 7.9 in W 5.4 in H 5.5 in
théière
teapot

ETCHÉA 1937 — JEAN PUIFORCAT ☐ **5003210**

L 14,7 cm l 10,7 cm H 8,5 cm
L 4.2 in W 5.7 in H 3.3 in
sucrier
sugar bowl

ETCHÉA 1937 — JEAN PUIFORCAT ☐ **5003010**

L 13,2 cm l 7,4 cm H 8,8 cm
L 5.1 in W 2.9 in H 3.4 in
crémier
creamer

LOYA 1927 — JEAN PUIFORCAT ☐ **5002510**

Ø 10,5 cm H 11,2 cm
Ø 4.1 in H 4.4 in
sucrier
sugar bowl

LOYA 1927 — JEAN PUIFORCAT ☐ **5002310**

L 7 cm l 11 cm H 7,5 cm
L 4.3 in W 2.7 in H 2.9 in
crémier
creamer

ETCHÉA 1937 — JEAN PUIFORCAT ☐ **5003110**

L 71 cm l 40 cm H 5 cm
L 28 in W 15.7 in H 1.9 in
plateau
serving tray

LOYA 1927 — JEAN PUIFORCAT ☐ **5002410**

L 57 cm l 37,3 cm H 3 cm
L 22.4 in W 14.6 in H 1.1 in
plateau
serving tray

PHI ☐ 5035810

Ø 15,5 cm H 20,4 cm
Ø 6.1 in H 8 in
cafetière
coffee pot

PHI ☐ 5036610

Ø 17,8 cm H 14,8 cm
Ø 7 in H 5.8 in
théière
teapot

PHI ☐ 5036210

Ø 8 cm H 7 cm
Ø 3.1 in H 2.8 in
sucrier
sugar bowl

PHI ☐ 5035910

Ø 6,5 cm H 8 cm
Ø 2.6 in H 3.1 in
crémier
creamer

PHI ☐ 5035710

Ø 7,5 cm H 13,2 cm
Ø 3 in H 5.2 in
boîte à thé
tea box

PHI ☐ 5036310

Ø 11,9 cm H 9,3 cm
Ø 4.7 in H 3.7 in
tasse à expresso et soucoupe
espresso cup and saucer

PHI ☐ 5036510

Ø 13,3 cm H 11,3 cm
Ø 5.2 in H 4.5 in
tassé à thé et soucoupe
tea cup and saucer

PHI ☐ 5036410

Ø 14,7 cm H 13,8 cm
Ø 5.8 in H 5.4 in
tasse à infusion et soucoupe
infusion cup and saucer

PHI ☐ 3028810

H 9,5 cm
H 3.75 in
cuiller à expresso
espresso spoon

PHI ☐ 3028910

H 14,9 cm
H 5.9 in
cuiller à thé et infusion
tea and infusion spoon

PHI 5036050

L 30 cm l 15 cm H 2 cm
L 11.8 in W 5.9 in H 0.8 in
plateau petit modèle, noyer
small tray, walnut

PHI 5036150

L 43,5 cm l 18,5 cm H 2 cm
L 17.1 in W 7.3 in H 0.8 in
plateau grand modèle, noyer
large tray, walnut

LOUIS XIV — **1018810** argent massif / sterling silver
1018820 vermeil / gold-gilt

Ø 23 cm — assiette à dessert
Ø 9.1 in — dessert plate

ANNE D'AUTRICHE — **1004610** argent massif / sterling silver
1004620 vermeil / gold-gilt

Ø 37,5 cm H 2,3 cm — assiette de présentation
Ø 14.8 in H 0.9 in — presentation plate

ART DÉCO — JEAN PUIFORCAT — **1039610**

L 30 cm l 16 cm — plateau à sandwich N°215
L 11.8 in W 6.3 in — sandwich tray N°215

POUR LE CHAMPAGNE — **4003110**

Ø 30 cm H 1,9 cm — plateau rond
Ø 11.8 in H 0,7 in — round tray

LOUIS XV — FT. GERMAIN — **1022820** vermeil / gold-gilt
1022810 argent massif / sterling silver

Ø 33 cm H 6 cm — plat à fruits
Ø 12.9 in H 2.4 in — fruit dish

CANNES 1929 — JEAN PUIFORCAT — **1009410**

L 34 cm l 34 cm H 3 cm — plat carré
L 13.4 in W 13.4 in H 1.2 in — square dish

ETCHEA 1937 — JEAN PUIFORCAT — **5021310**

Ø 40 cm H 5 cm — plateau rond
Ø 15.7 in H 2 in — round tray

EUCLIDE — **5021510**

L 33 cm — plat carré plat
L 13 in — square dish

ART DÉCO — JEAN PUIFORCAT — **1038910**

L 33 cm — plat carré
L 13 in — square dish

ART DÉCO — JEAN PUIFORCAT — **1039410**

L 38 cm l 26 cm — plat N°7932
L 15 in W 10.2 in — dish N°7932

EUCLIDE — **5021610**

L 44 cm l 29,5 cm — plat rectangulaire
L 17.3 in W 11.6 in — rectangular dish

DÉPÊCHE — **5019010**

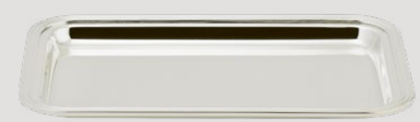

L 24 cm l 15,5 cm H 1,4 cm — plateau à courrier
l 6.1 in H 0.5 in — letter tray

PLATS ET PLATEAUX / DISHES AND TRAYS

ART DÉCO — JEAN PUIFORCAT ◇ **1039810**

L 58 cm l 27 cm plateau N°269
L 22.8 in W 10.6 in tray N°269

SILVER SET 2025 **1042210**

L 43 cm l 26 cm H 3,5 cm grand plateau
L 16.9 in W 10 in H 1.3 in large tray

SILVER SET 2025 **1043310**

L 24 cm l 18 cm H 2,5 cm petit plateau
L 9.4 in W 7 in H 0.9 in small tray

LOUIS XV — F. JOUBERT **1017210** argent massif / sterling silver
1017220 vermeil / gold-gilt

L 38 cm l 25 cm H 25 cm soupière et présentoir Artichaut
L 15 in W 9.8 in H 9.8 in Artichaut soup tureen and display tray

LOUIS XV **1022510**

L 35 cm l 24 cm H 22 cm soupière Grenade
L 13.8 in W 9.4 in H 8.7 in Grenade soup tureen

RÉGENCE **1020910**

L 33,5 cm l 26 cm H 22 cm soupière
L 13.1 in W 10.2 in H 8.7 in soup tureen

EMPIRE — MG. BIENNAIS **1006720** vermeil / gold-gilt
1006710 argent massif / sterling silver

Ø 41 cm H 10 cm drageoir - service à entrées
Ø 16.1 in H 3.9 in drageoir - entrée dish set

LOUIS XV — FT. GERMAIN **1016410** argent massif / sterling silver
1016420 vermeil / gold-gilt

L 29,5 cm l 18,2 m H 13,5 cm légumier N°99517B
L 11.6 in W 7.2 in H 5.31 in vegetable dish N°99517B

LOUIS XV — FT. GERMAIN **1028810** argent massif / sterling silver
1028920 vermeil / gold-gilt

L 31 cm l 23 cm H 2,5 cm présentoir du légumier N°99517B
L 12.2 in W 9.1 in H 1 in display tray for vegetable dish N°99517B

ART DECO — JEAN PUIFORCAT **1021010**

L 39 cm l 26 cm H 20 cm soupière 12 pans, jade vert
L 15.5 in W 10.2 in H 7.9 in 12-sided soup tureen, green jade

1942 — ART DECO JEAN PUIFORCAT **1003610**

Ø 24,5 cm H 19,5 cm soupière, marbre blanc
Ø 9.6 in H 7.7 in soup tureen, white marble

NÉOCLASSIQUE **1026620** vermeil, aventurine et émeraude / gold-gilt, aventurine and emerald

Ø 16,5 cm l 19 cm H 13,5 cm rafraîchissoir à caviar
Ø 6.5 in W 7.5 in H 5.3 in caviar cooler

EMPIRE **1012110**

Ø 26,5 cm H 10 cm bassin d'aiguière
Ø 10.4 in H 3.9 in ewer basin

1936 — ART DECO JEAN PUIFORCAT **1003710**

L 23 cm l 19 cm H 25 cm soupière, aventurine
L 9.1 in W 7.5 in H 9.8 in soup tureen, aventurine

1934 — ART DECO JEAN PUIFORCAT **1003810** **4020110**

Ø 30 cm l 21 cm soupière, calcédoine blanche
Ø 11.8 in W 8.3 in soup tureen, white chalcedony
Ø 40 cm plateau, calcédoine blanche
Ø 15.7 in serving tray, white chalcedony

CANNES 1928 — JEAN PUIFORCAT
1009210 argent massif et ébène / sterling silver and ebony
1008710 argent massif et onyx / sterling silver and onyx
1034610 argent massif et jade / sterling silver and jade

L 19 cm l 15 cm H 11 cm bol à caviar
L 7.4 in W 5.9 in H 4 in caviar bowl

ART DÉCO — JEAN PUIFORCAT **1039210**

L 25 cm l 16 cm H 6 cm saucière sur plateau
L 9.8 in W 6.3 in H 2.4 in gravy boat on a tray

1925 — ART DECO JEAN PUIFORCAT **1002810**

Ø 24,5 cm l 15 cm légumier, jade vert
Ø 9.6 in W 5.9 in vegetable dish, green jade

JACARANDA ☐ **5024810**
5025130 or / gold

Ø 22 cm H 8 cm bol à caviar
Ø 8.6 in H 3.1 in caviar bowl

ART DECO — JEAN PUIFORCAT ☐ **1041810**

L 20 cm l 15,5 cm H 13 cm coupe N°7757, onyx
L 7.8 in W 6.5 in H 5.1 in cup N°7757, onyx

EMPIRE — MG. BIENNAIS **1007210**

L 10 cm l 7,5 cm H 12 cm salière
L 3.9 in W 3 in H 4.7 in salt pot

CANNES 1928 — JEAN PUIFORCAT
1009510 argent massif et ébène / sterling silver and ebony
1008910 argent massif et onyx / sterling silver and onyx
1034810 argent massif et jade / sterling silver and jade
1040410 argent massif et obsidienne acajou / sterling silver and mohagony obsidian

L 7 cm l 5 cm H 7 cm moutardier
L 2.8 in W 2 in H 2.8 in mustard pot

CANNES 1928 — JEAN PUIFORCAT
1002910 argent massif et ébène / sterling silver and ebony
1008810 argent massif et onyx / sterling silver and onyx
1008410 argent massif et jade / sterling silver and jade
1040310 argent massif et obsidienne acajou / sterling silver and mohagony obsidian

L 6 cm l 4,7 cm H 8,5 cm moulin à poivre
L 2.4 in W 1.9 in H 3.3 in pepper mill

CANNES 1928 — JEAN PUIFORCAT
1036610 argent massif et ébène / sterling silver and ebony
1009010 argent massif et onyx / sterling silver and onyx
1034710 argent massif et jade / sterling silver and jade
1040510 argent massif et obsidienne acajou / sterling silver and mohagony obsidian

L 7,5 cm l 5,5 cm H 3,5 cm salière
L 3 in W 2.2 in H 1.4 in salt pot

HOULGATE ◇ **4015710**
◇ **4015910** moulin à sel / salt mill
◇ **4015810** moulin à poivre / peppermill

Ø 5,5 cm H 11 cm duo poivre / sel
Ø 2.2 in H 4.3 in pair of pepper/salt mills

NORMANDIE ☐ **5032510**

Ø 2,5 cm H 4,8 cm set salière et poivrière
Ø 1 in H 1.9 in salt and pepper set

GRANVILLE ☐ **5023110**

Ø 6,7 cm H 22,8 cm / 17,1 cm duo de moulins de table sel et poivre, noyer
Ø 2.6 in H 9 in / 6.7 in pair of pepper/salt mills, walnut

GRANVILLE ☐ **5023210**

Ø 6,7 cm H 22,8 cm / 17,1 cm duo de moulins de table sel et poivre
Ø 2.6 in H 9 in / 6.7 in pair of pepper/salt mills

GRANVILLE ☐ **5023010**

Ø 6,7 cm H 11,4 cm boîte à épices
Ø 2.6 in H 4.5 in spice box

GRANVILLE ☐ **5023410**

Ø 6,7 cm H 20 cm moulin à épices
Ø 2.6 in H 7.9 in spice mill

GRANVILLE ☐ **5023510**

Ø 6,7 cm H 14,3 cm moulin à muscade
Ø 2.6 in H 5.6 in nutmeg mill

GRANVILLE ☐ **5023310**

Ø 13 cm H 17 cm huilier, noyer
Ø 5.1 in H 6.7 in oil dispenser, walnut

CANNELLE ◇ 4002310

Ø 4 cm H 5 cm coquetier
Ø 1.6 in H 2 in egg cup

CYCLAMEN ◇ 4013810

Ø 4 cm H 4,5 cm coquetier
Ø 1.6 in H 1.8 in egg cup

CANNELLE ◇ 4002210

Ø 4,5 cm H 3 cm coulant
Ø 1.8 in H 1.2 in napkin ring

CAPUCIN ◇ 4002510

Ø 5 cm H 2,5 cm coulant
Ø 2 in H 1 in napkin ring

CYCLAMEN ◇ 4013910

Ø 5,1 cm H 2,5 cm coulant
Ø 2 in H 1 in napkin ring

REFLETS ◇ 4017610

Ø 5 cm H 1,5 cm coulant
Ø 2 in H 0.6 in napkin ring

1930 - ART DECO JEAN PUIFORCAT ◇ 4000010

Ø 4,6 cm H 2,6 cm coulant N°8442
Ø 1.8 in H 1 in napkin ring N°8442

SILVER SET 2025 ◇ 4029510

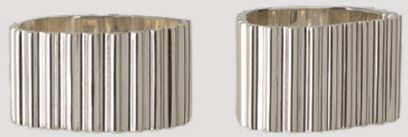

L 5 cm l 4 cm H 2,8 cm duo de coulants R & W
L 2 in W 1.5 in H 1 in napkin ring duo R & W

NORMANDIE ☐ **5031310** ☐ **3026310**

Ø 7,5 cm H 11,2 cm
Ø 3 in H 4.4 in
L 12 cm
L 4.7 in

confiturier (avec verre)
jam pot (with glass)
cuiller à confiturier
jam pot spoon

NORMANDIE ☐ **5031810**

Ø 6 cm H 9,3 cm
Ø 2.4 in H 3.7 in

moutardier (avec verre et cuiller en bois)
mustard pot (with glass and wood spoon)

1707 — G. GOUEL ◈ **4014410**

L 8,5 cm l 8,5 cm H 23 cm
L 3.3 in W 3.3 in H 9 in

saupoudreuse
sugar sprinkler

NORMANDIE ☐ **5030610**

Ø 12,7 cm H 7,9 cm
Ø 5 in H 3.1 in

beurrier (avec verre)
butter dish (with glass)

NORMANDIE ☐ **5032310**

L 16 cm l 10,5 cm H 10,2 cm
L 6.3 in W 4.1 in H 4 in

porte toast avec plateau
toast rack with tray

NORMANDIE ☐ **5031610**

Ø 20 cm
Ø 7.9 in

corbeille à pain
bread basket

POUR LE CHAMPAGNE ◇ **4003010** argent massif / sterling silver
◇ **4003020** vermeil / gold-gilt

Ø 9,5 cm
Ø 3.7 in

dessous de verre
coaster

ART DE VIVRE
ART OF LIVING

Haute Orfèvrerie	High Silversmith
Argent massif	Sterling silver
Métal argenté	Silver plated

154	Vases	Vases
157	Bols et coupes	Bowls and cups
159	Candélabres	Candelabras
162	Cadres photos	Picture frames
163	Boîtes, cave à cigares	Boxes, cigar humidor
165	Jeux	Games

FREESIA — LOUIS XIV **1015810**

H 14 cm vase
H 5.5 in vase

VULCAIN **1032210**

L 23,5 cm l 18,5 cm H 16,5 cm vase rond
L 9.3 in W 7.3 in H 6.5 in round vase

PÉTANQUE **5035610**

Ø 11 cm vase petit modèle
Ø 4.3 in small vase

PÉTANQUE **5035510**

Ø 14 cm vase moyen modèle
Ø 5.5 in medium vase

JACARANDA **5026310**

H 37,7 cm vase grand modèle, socle en bois
H 14.8 in large vase, wood stand

NORMANDIE **5032610**

Ø 9,1 cm H 12 cm vase
Ø 3.6 in H 4.7 in vase

PÉTANQUE **5035410**

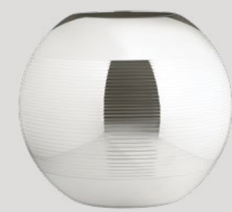

Ø 18 cm vase grand modèle
Ø 7.1 in large vase

PÉTANQUE **5035210**

Ø 25 cm vase très grand modèle
Ø 9.8 in extra large vase

PÉTANQUE **5035310**

Ø 32,2 cm vase extra grand modèle
Ø 12.7 in double extra large vase

VASES / VASES

SÉLÉNÉ

1041310 argent massif / sterling silver
1041320 vermeil / gold-gilt

Ø 10 cm H 17,5 cm
Ø 4 in H 6,9 in

vase petit modèle, pavé
small vase, cobblestone

SÉLÉNÉ

1041410 argent massif / sterling silver
1041420 vermeil / gold-gilt

Ø 14 cm H 25 cm
Ø 5,5 in H 9,9 in

vase moyen modèle, pavé
medium vase, cobblestone

SÉLÉNÉ

1041510 argent massif / sterling silver
1041520 vermeil / gold-gilt

Ø 18 cm H 32 cm
Ø 7 in H 12,6 in

vase grand modèle, pavé
large vase, cobblestone

1932 — ART DECO JEAN PUIFORCAT **1011010**

L 24 cm l 14 cm H 13 cm
L 9.4 in W 5.5 in H 5.1 in

coupe
bowl

1935 — ART DECO JEAN PUIFORCAT **1002110**

L 22 cm l 14 cm
L 8.7 in W 5.5 in

coupe demi lune (verre optique)
half moon bowl

1937 — ART DECO JEAN PUIFORCAT **1036710**

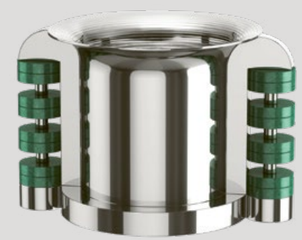

L 20,5 cm l 15,7 cm H 13 cm
L 8 in W 6.2 in H 5.1 in

coupe, aventurine
cup, aventurine

SÉLÉNÉ — **1040610** argent massif / sterling silver
1040620 vermeil / gold-gilt

Ø 11 cm H 8 cm bol petit modèle, deux filets
Ø 4,3 in H 3,1 in small bowl, two stripes

SÉLÉNÉ — **1040710** argent massif / sterling silver
1040720 vermeil / gold-gilt

Ø 11 cm H 8 cm bol petit modèle, pavé
Ø 4,3 in H 3,1 in small bowl, cobblestone

SÉLÉNÉ — **1040910** argent massif / sterling silver
1040920 vermeil / gold-gilt

Ø 17 cm H 7 cm bol moyen modèle, deux filets
Ø 6,7 in H 2,8 in medium bowl, two stripes

SÉLÉNÉ — **1041110** argent massif / sterling silver
1041120 vermeil / gold-gilt

Ø 25,5 cm H 11 cm bol grand modèle, deux filets
Ø 10 in H 4,3 in large bowl, two stripes

ETCHEA 1937 — JEAN PUIFORCAT — **5021110**

Ø 18,8 cm H 4,4 cm coupelle vide-poche
Ø 7.4 in H 1.7 in small tray "vide-poche"

LOUIS XVI — **1023410** argent massif / sterling silver
1023420 vermeil / gold-gilt

Ø 27 cm H 25 cm candélabre
Ø 10.6 in H 9.8 in candelabra

LOUIS XV — P. CAFFIERI — **1007610** argent massif / sterling silver
1007620 vermeil / gold-gilt

L 35 cm H 45 cm candélabre
L 13.8 in H 17.7 in candelabra

LOUIS XIV — **1019210**

L 38 cm l 35,5 cm H 50,8 cm candélabre
L 15.5 in W 14.9 in H 20.8 in candelabra

1937 — ART DECO JEAN PUIFORCAT — **1047010** jade noir / black jade
1046910 jade vert / green jade

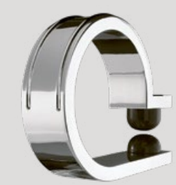

L 20,7 cm l 4,5 cm H 15,7 cm bougeoir circulaire
L 8.1 in W 1.8 in H 6.2 in circular candle holder

1937 — ART DECO JEAN PUIFORCAT — **1001510**

L 16 cm l 16 cm H 14 cm bougeoir trois branches, détails vermeil
L 6.3 in W 6.3 in H 5.5 in three-light candelabra, gold-gilt details

1937 — ART DECO JEAN PUIFORCAT — **1001710**

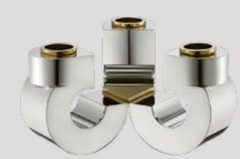

L 17 cm l 17 cm H 9,7 cm bougeoir triangle, détails vermeil
L 6.7 in W 6.7 in H 3.8 in triangle candelabra, gold-gilt details

1930 — ART DECO JEAN PUIFORCAT
1001610

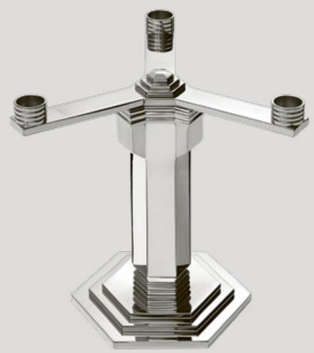

L 22,5 cm l 19,5 cm H 21,5 cm
L 8.9 in W 7.7 in H 8.5 in
candélabre à 6 pans
six-sided candelabra

NORMANDIE
5031010

H 8,7 cm
H 3.4 in
bougeoir
candle holder

ETCHÉA 1937 — JEAN PUIFORCAT
5002810

H 14 cm
H 5.5 in
bougeoir moyen modèle
medium candle holder

ETCHÉA 1937 — JEAN PUIFORCAT
5002710

H 18 cm
H 7.1 in
bougeoir grand modèle
large candle holder

PILOTIS

1006010
Ø 11 cm H 15 cm
Ø 4.3 in H 5.9 in
bougeoir petit modèle
small candle holder

1005910
Ø 11 cm H 20 cm
Ø 4.3 in H 7.9 in
bougeoir moyen modèle
medium candle holder

1005810
Ø 11 cm H 26 cm
Ø 4.3 in H 10.2 in
bougeoir grand modèle
large candle holder

PILOTIS
1006110

L 35,5 cm l 8,2 cm H 25,5 cm
L 14 in W 3.2 in H 10 in
candélabre 2 lumières
two-light candelabra

RUBAN
5045410

H 18 cm
H 7.1 in
candélabre 3 lumières
three-light candelabra

RUBAN
5038110

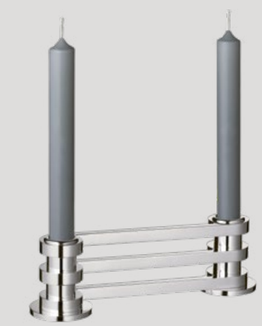

L 24 cm H 7 cm
L 9.4 in H 2.8 in
candélabre 2 lumières
two-light candelabra

PILOTIS
1006210

L 59 cm l 8,2 cm H 25,5 cm
L 23.2 in W 3.2 in H 10 in
candélabre 3 lumières
three-light candelabra

PILOTIS
1006310

L 82,5 cm l 8,2 cm H 25,5 cm
L 32.5 in W 3.2 in H 10 in
candélabre 4 lumières
four-light candelabra

RUBAN
5038210

H 7,4 cm
H 2.9 in
bougeoir petit modèle
small candle holder

RUBAN
5038010

H 15,5 cm
H 6.1 in
bougeoir grand modèle
large candle holder

CANDÉLABRES / CANDELABRAS

RUBAN ☐ **5038910**

L 17,1 cm l 17,9 cm
L 6.7 in W 7.04 in
cadre photo vertical, petit modèle
vertical photo frame, small model

RUBAN ☐ **5038710**

L 21,7 cm l 13,3 cm
L 8.54 in W 5.2 in
cadre photo horizontal, petit modèle
horizontal photo frame, small model

RUBAN ☐ **5038510**

L 24,5 cm l 27,1 cm
L 9.6 in W 10.6 in
cadre photo vertical, grand modèle
vertical photo frame, large model

RUBAN ☐ **5038310**

L 29,5 cm l 22,5 cm
L 11.6 cm W 8.8 in
cadre photo horizontal, grand modèle
horizontal photo frame, large model

LOUIS XIV ◈ **1041610**

Ø 13 cm l 8,5 cm
Ø 5.3 in W 3.3 in
boîte à bijoux avec insert
jewelry box with insert

VISIONNAIRE
◈ **1043610** argent massif et onyx / sterling silver and onyx
◈ **1043810** argent massif et jade vert / sterling silver and green jade
◈ **1043620** vermeil et onyx / gold-gilt and onyx
◈ **1043820** vermeil et jade vert / gold-gilt and green jade
◈ **1045810** argent massif et thulite / sterling silver and thulite
◈ **1045820** vermeil et thulite / gold-gilt and thulite

*

L 30 cm l 19,5 cm H 4 cm
L 12 in W 7.7 in H 1.6 in
boîte grand modèle avec insert
large box with insert

VISIONNAIRE
◈ **1043710** argent massif et onyx / sterling silver and onyx
◈ **1043910** argent massif et jade vert / sterling silver and green jade
◈ **1043720** vermeil et onyx / gold-gilt and onyx
◈ **1043920** vermeil et jade vert / gold-gilt and green jade
◈ **1045910** argent massif et thulite / sterling silver and thulite
◈ **1045920** vermeil et thulite / gold-gilt and thulite

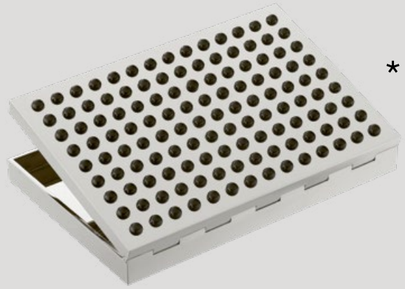

*

L 23 cm l 15 cm H 3,5 cm
L 9.1 in W 5.9 in H 1.4 in
boîte petit modèle avec insert
small box with insert

ART DECO — JEAN PUIFORCAT ◈ **1047110** jade noir / black jade
◈ **1046710** jade vert / green jade

Ø 12,5 cm l 9 cm
Ø 4.9 in W 3.5 in
bonbonnière rainurée
round candy box

ART DECO — JEAN PUIFORCAT ◈ **1047210** jade noir / black jade
◈ **1046810** jade vert / green jade

Ø 16 cm l 6,5 cm
Ø 6.3 in W 2.6 in
bonbonnière ronde
round candy box

* La photo n'illustre qu'une des couleurs de pierre disponibles.
Pour l'intégralité de l'offre, se référer au tarif annuel.
* The photo only shows one of the stone colors available.
For the entire offer, refer to the annual rate.

1920 — FLORALIES

1013510 jade vert / green jade
1047310 jade noir / black jade

Ø 18,5 cm H 12,5 cm
Ø 7.1 in H 4.9 in

bonbonnière
candy box

1920 — ART DECO JEAN PUIFORCAT

104171O

Ø 12,5 cm H 12,5 cm
Ø 4.9 in H 4.9 in

bonbonnière N°7827, bois
candy box N°7827, wood

1922 — ART DECO JEAN PUIFORCAT

103951O

Ø 12,5 cm H 12,5 cm
Ø 4.9 in H 4.9 in

bonbonnière N°7682, aventurine
candy box N°7682, aventurine

MODERNE

100961O

L 40 cm l 27 cm H 12,2 cm
L 15.7 in W 10.6 in H 4.8 in

cave à cigares
cigar humidor

5026510 rouge / red
5026410 noir / black

L 9,5 cm l 7 cm
L 3.7 in W 2.8 in

jeu de 54 cartes
54 playing cards game

104321O

L 42 cm l 28 cm H 4,8 cm
L 16.5 in W 11 in H 1.9 in

jeu de backgammon
backgammon game

ANNEXES
APPENDICES

168 Rangement & entretien Maintenance & storage
172 Gravure Engraving

8003850

L 50,3 cm l 41,2 cm H 22 cm coffre à couverts – 143 pièces sur trois tiroirs
L 20 in W 16 in H 8.5 in flatware chest – three drawers for up to 143 pieces

8000000

L 34 cm l 12 cm H 12 cm écrin de service, noyer
L 13.4 in W 4.7 in H 4.7 in service box, walnut

8000010

L 34 cm l 22 cm H 12 cm écrin à couverts moyen modèle, noyer
L 13.4 in W 8.7 in H 4.7 in medium flatware box, walnut

8000020

L 34 cm l 34cm× H 12 cm écrin à couverts grand modèle, noyer
L 13.4 in W 13.4 in H 4.7 in large flatware box, walnut

8100030

lingettes nettoyantes
cleaning tissue

8100000

250 ml lotion pour argent et vermeil
8.8 fl oz lotion for silver and gold-gilt

LES PIÈCES DE FORME EN ARGENT MASSIF ET EN MÉTAL ARGENTÉ

L'argenterie et le métal argenté se nettoient à la main avec une éponge douce et de l'eau savonneuse.
Les pièces doivent être soigneusement essuyées après le lavage avec un linge bien sec.
Pour les parties composées de bois précieux – poignées, manches ou anses – l'utilisation d'un linge humide suffit. Les pièces doivent être essuyées soigneusement avec un linge bien sec. Pour préserver la beauté des différentes essences de bois, utilisez régulièrement une cire adaptée.
Les pièces de décorations se dépoussièrent avec un chiffon doux.

Pour l'entretien régulier des pièces, Puiforcat propose un lot de deux lingettes nettoyantes (pour un usage courant) :

- la lingette marron en coton (imprégnée d'un produit anti-ternissures) efface les petites oxydations des objets en argent ;
- la lingette blanche 100 % microfibres fait briller les objets précieux ternis.

STERLING SILVER AND SILVER-PLATED METAL

Silverware and silver-plated metal should be cleaned by hand with soapy water and a soft sponge.
After cleaning, items must be carefully wiped with a perfectly dry cloth.
For handles and other parts made of precious wood, a moist cloth is sufficient. Items must then be carefully wiped with a perfectly dry cloth.
To preserve the beauty of the various types of wood, periodically apply a suitable wax.

Decorative items should be dusted with a soft rag.
Puiforcat offers an easy to use set of 2 cleaning cloths for regular upkeep of your silver items :

- a brown cotton cloth, impregnated with a special anti-tarnish product to remove light tarnish on silver products ;
- a 100 % microfiber white cloth for brightening.

LES COUVERTS

Les couverts Puiforcat supportent le lavage en machine.
Il est cependant recommandé de prendre certaines précautions et d'être vigilant quant aux produits de lavage utilisés :

- préférez la lessive en poudre aux liquides chlorés, et en user avec parcimonie ;
- veillez, avant chaque lavage, à séparer les couverts en argent et en métal argenté des couverts en acier ;
- pour faciliter l'écoulement de l'eau sur les lames, les couteaux doivent être mis dans le panier, lames dirigées vers le bas ;
- sortez les couverts une fois le cycle terminé, ou entrouvrez la porte du lave-vaisselle afin d'éviter les traces de condensation sur les lames ;
- pour éviter que les couteaux ne soient rayés, il convient de ne pas les entrechoquer ; il est toutefois naturel que les couverts se patinent au fur et à mesure de leur utilisation et des lavages successifs.

Pour l'entretien de la gamme de couteaux de cuisine Puiforcat, un lavage à la main est recommandé afin de préserver la beauté du bois exotique des manches. Une fois rincés, essuyer les couteaux avec un linge doux et sec.

Les couverts en vermeil ou avec pierres semi-précieuses doivent être nettoyés uniquement à la main.

FLATWARE

Puiforcat flatware may be machine washed.
However, we recommend taking certain precautions and remaining attentive to cleaning products used:

- powder detergent is preferable to chlorinated liquids, and should be used sparingly;
- prior to each washing, be sure to separate silver flatware from steel items;
- to facilitate the flow of water on the blades, knives should be placed in the silverware basket with the blades facing downward;
- remove the flatware at the end of the cycle or leave the dishwasher door cracked open to avoid condensation spots on the blades;
- to prevent scratches on the knives, be sure that they are separated and do not knock together.

Nevertheless, it is natural for the silverware's finish to evolve with continued use and washing.
Silversmith's knives with Pierre Gagnaire - Hand washing is recommended for upkeep of the Puiforcat line of kitchen knives, to preserve the beauty of the exotic wood on the handle. Once rinsed, dry the knives with a soft, dry cloth.

Gold gilded or with semi-precious stones flatware must be washed exclusively by hands.

LA PORCELAINE

Les décors des services de porcelaine Puiforcat supportent le lavage en machine. Il est cependant recommandé d'être vigilant quant aux produits de lavage utilisés et d'en user avec parcimonie.
Les services dont le décor est rehaussé de matériaux d'exception — comme la collection Cercle d'Orfèvre Argent — requièrent un soin attentif avec — exclusivement — un lavage à la main, à l'éponge douce et dans une eau tiède sans détergent agressif.

Lors de leur achat, les assiettes Puiforcat sont livrées avec un intercalaire en feutrine ;
ces intercalaires peuvent être conservés et utilisés pour le rangement afin d'éviter que les pièces ne s'entrechoquent.

PORCELAIN WASHING

Puiforcat porcelain dinner services may be machine washed without damage to the decorative designs.
However, we recommend remaining attentive to cleaning products and using them sparingly.
Dinner services embellished with exceptional materials — such as the Cercle d'Orfèvre Argent collection — require particular care and must be washed exclusively by hand, using warm water and a soft sponge without any strong detergents.
Storage advice

When purchased, Puiforcat plates come with felt dividers; these dividers may be kept and used for storage to avoid plates knocking together.

GRAVURE

Notre service de gravure sur demande permet la personnalisation d'une large sélection de produits de notre catalogue.

GRAVURES USUELLES (ill. 12, 13, 14, 15 et 16)
Une commande de gravure est définie comme « usuelle » lorsqu'elle répond aux critères ci-dessous. Les commandes de gravures usuelles ne nécessitent pas de commandes spéciales.

Type :
- Monogramme : 1 à 3 lettres placées à l'horizontale ou à la verticale.
- Date en lecture horizontale ou verticale.
- Prénom en lecture horizontale ou verticale (préciser sur la commande si la première lettre doit être en majuscule).

Catégories de produits :
couverts, timbales, coquetiers et ronds de serviette*
(Important : la taille/hauteur des lettres est adaptée par l'artisan en fonction du design du produit).

Les **finitions des gravures** réalisées sont les suivantes :
- Argent massif : aucun traitement de surface n'est apporté après la gravure
- Métal argenté : toute gravure est noircie par défaut, sauf demande contraire du client
- Métal doré/Vermeil : à l'exception des pièces en cours de fabrication, toute pièce déjà en stock (ou en possession du client) sera redorée après la gravure. Cela implique donc un devis de dorure en plus du coût de gravure
- Acier massif : aucun traitement de surface n'est apporté après la gravure

Les **qualités des gravures** réalisées sont les suivantes :
- Gravure à la main / gravure évidement à la fraise
- Gravure au laser.

ENGRAVINGS

Our on-demand engraving service allows the personalization of a wide selection of products from our catalog.

STANDARD ENGRAVINGS (ill. 12, 13, 14, 15 and 16)
Any order meeting the criterias detailed here below is defined as standard. Standard engravings do not require to place a special order placed with the Product Development Department.

Type:
- Monograms: 1 to 3 letters placed horizontally or vertically.
- Dates: Horizontal or vertical layout.
- Names: Horizontal or vertical layout. Please specify, in the order form, if the first letter should be in uppercase.

Product categories:
Flatware, tumblers, egg cups, and napkin rings*
To note: The size and height of the engraving, on these different product categories, will be adapted by the craftsman according to the design of the product.

The **finish of the engravings** will be as follow:
- On sterling silver, no surface treatment is applied after engraving
- On silver plated, all engraving is blackened by default, unless otherwise specified by the customer and on the order form
- On gold gilt/vermeil: Unless the piece to be engraved is under fabrication, all pieces already in stock (or brought by the client) will need to be gilded again after engraving. A quotation for the gilding will be added to the engraving quotation
- On stainless steel, no surface treatment is applied after engraving

The **different qualities of engraving** are as follow:
- Hand engraving / milling machine engraving
- Laser engraving

COMMANDES SPÉCIALES
(par exemple ill. 2, 4, 5, 6, 7, 11 et 12)

Toute commande de gravure ne répondant pas aux critères de gravures usuelles détaillés précédemment devra faire l'objet d'une commande spéciale auprès du département du Développement produit. Une proposition de dessin associée à un devis et un délai seront alors réalisés.
Se reporter au document « La Charte des gravures » pour plus d'information.

* Hors Cannes, Chantaco, Deauville, Guéthary, Molière Mascaron, Monthélie, Nantes, Freesia, Cannelle, Poney. Et les pièces en acier massif qui ne permet qu'une qualité de gravure, à savoir la gravure machine laser.

SPECIAL DEMANDS
(for instance, ill. 2, 4, 5, 6, 7, 11 and 12)

Any engraving order that does not meet the standard criteria will be considered a special order and will be handled with the Product Development department
A proposal (in the form of a drawing), an associated quotation and a production lead time will be provided to theclient for validation.
Please refer to the document "Engraving chart" for further information.

* Except Cannes, Chantaco, Deauville, Guéthary, Molière Mascaron, Monthélie, Nantes, Freesia, Cannelle, Poney. And pieces made of stainless steel, which allows only one quality of engraving, namely laser machine engraving.

14

15

4

11

13

16

2

5

6

7

12

Service clients Puiforcat : +33 (0)1 45 63 10 10
Customer service: +33 (0)1 45 63 10 10

email : information@puiforcat.com
www.puiforcat.com

Graphisme : Les Graphiquants
Design: Les Graphiquants

Réalisation : POINT DE CHUTE
Execution: POINT DE CHUTE

Crédit photo : Éric Poitevin, Quentin Bertoux, Studio des Fleurs, Jonas Marguet, François Coquerel, Maxime Verret
Photo credit: Eric Poitevin, Quentin Bertoux, Studio des Fleurs, Jonas Marguet, François Coquerel, Maxime Verret

© Puiforcat 2026